

amop[®]
synergies



Urban & Private

Mobilier, Sols et Revêtements en Béton
Mobiliario, Pavimentos y Revestimientos de Hormigón

L'Entreprise

Expérience

Fondée en 1973, Amop Synergies ® a une histoire industrielle d'un demi-siècle, dédiée à la conception et à la production de pièces en béton et en pierre reconstituée et commercialise des solutions intégrées pour l'architecture et l'aménagement paysager. Leader au Portugal, elle s'impose comme une marque spécialisée de référence internationale.

Confiance

Avec une équipe de 60 employés et des installations occupant une surface totale de 50 000 m², Amop dispose de capacité de réponse et de savoir-faire pour les projets les plus exigeants en matière de développement de produits en béton. Le mobilier Amop est présent dans des lieux emblématiques de pays tels que l'Allemagne, l'Autriche, la Belgique, l'Espagne, l'Italie, la France, l'Angleterre, l'Irlande, le Maroc, la Pologne, la Suisse, la Suède, la Lituanie, Israël, la Serbie et les États-Unis.



La Empresa

Experiencia

Amop Synergies ®, ha sido fundada en 1973 y posee una historia industrial de medio siglo dedicada a la concepción y producción de piezas en hormigón y piedra reconstituída, comercializando soluciones integradas para arquitectura y paisajismo. La empresa es líder en Portugal y compite como marca especializada de referencia internacional.

Confianza

Con un equipo de 60 funcionarios y instalaciones que ocupan un área total de 50.000 m², Amop detiene la capacidad de respuesta y el saber hacer para los proyectos más exigentes que envuelven el desarrollo de productos en hormigón. El mobiliario de Amop está presente en locales emblemáticos de países como Alemania, Austria, Bélgica, España, Italia, Francia, Inglaterra, Irlanda, Marruecos, Polonia, Suiza, Suecia, Lituania, Israel, Serbia e EUA.



L'Entreprise

Du design à la production

La stratégie de développement intégré d'Amop est axée sur la conception, les personnes et le savoir-faire industriel. Nous coopérons avec des designers et des architectes pour développer les lignes de mobilier du catalogue qui répondent aux besoins d'équipement des espaces urbains, des espaces hôteliers et des espaces privés. Amop adapte ses solutions à la spécificité de chaque projet, contexte et public cible et, pour ce faire, s'appuie sur des partenariats étroits, spécialisés dans les composants sans ciment que ses produits intègrent.

Qualité Amop

- Fabrication nationale, de haute qualité, avec les meilleures matières premières et le savoir-faire de 50 ans d'activité.
- Conception et fabrication visant la durabilité, la facilité d'entretien et l'aptitude à un usage intensif.
- Conceptualisation élaborée par des designers expérimentés en étroite collaboration avec le Département d'Ingénierie.
- Des collections de meubles, de sols et de revêtements qui peuvent être utilisés seuls ou en complémentarité avec d'autres pièces ou produits Amop.
- Entreprise certifiée ISO 9001 : 2015.



La Empresa

Del Diseño a la Producción

La estrategia integrada de desarrollo de Amop es la apuesta en el diseño, las personas y en el saber hacer industrial. Cooperamos con diseñadores y arquitectos en el desarrollo de las líneas de mobiliario del catálogo que dan respuesta a las necesidades de equipamiento para espacios urbanos, espacios de hotelería y espacios privados. Amop adecua soluciones para las especificidades de cada proyecto, contexto y público objetivo y, para eso, cuenta con cercanas colaboraciones, especializadas en los componentes no-cementosos que incorporan sus productos.

Calidad Amop

- Manufactura nacional, de alta-calidad, con las mejores materias primas y el saber hacer de 50 años de actividad.
- Concepción y manufactura teniendo como metas la durabilidad, manutención sencilla y adecuación a las situaciones de uso intensivo.
- Conceptualización elaborada por diseñadores experimentados en estrecha colaboración con el departamento de ingeniería.
- Colecciones de mobiliario, pavimentos y revestimientos que pueden ser utilizados aisladamente o en complementariedad con otras piezas o productos Amop.
- Empresa certificada bajo la norma ISO 9001: 2015.



Les Produits

Avantages Amop

Des pièces en béton architectural, pierre reconstituée et autres matériaux nobles. Conçus pour les espaces publics et privés, avec un design qui garantit une haute résistance, une stabilité et un faible entretien.



AR PURO

Sièges, Tables, Corbeilles à Papier, Fontaine à Boire, Bornes, Jardinières, Porte-Vélos, Garde-Corps.

Asientos, Mesas, Papelera, Fuente, Bolardos, Jardineras, Aparcabicicletas, Barandillas.

Page 18



MATADI

Bancs et Éléments Paysagers.
Bancos y Elementos de Paisaje.

Page 36



AR PURO +

Chaises et Bancs Individuels et Collectifs, Tables, Porte-Vélos, Garde-Corps.

Sillas y Bancos Individuales y Colectivos, Mesas, Aparcabicicletas, Barandillas.

Page 22



DNA

Banquettes et Compositions Organiques.

Bancos Colectivos y Composiciones Orgánicas.

Page 38



AMOPLAY

Bancs, Tables, Table de Ping-pong, Table de Teqball, Mur de Craie.

Bancos, Mesas, Mesa Ping-Pong, Mesa Teqball, Pizarrón.

Page 26



LIVRE

Bancs et Tables.
Bancos y Mesas.

Page 39



LANDSCAPES

Bancs, Jardinières, Cheminées, Éléments paysagers.

Bancos, Jardineras, Brasero, Elementos de Paisaje.

Page 30



DOLMA

Jardinières et Bancs, Moyens et Grands.

Jardineras y Bancos, Medios y Grandes.

Page 40



CELL FORMS

Jardinières et Entourages d'arbres à Grande Échelle.

Jardineras y Alcorques de Gran Escala.

Page 34



MODO

Bancs, Jardinière, Table et Compositions Organiques.

Bancos, Jardinera, Mesa y Composiciones Orgánicas.

Page 42

Los Productos

Ventajas Amop

Piezas en hormigón arquitectónico, piedra reconstituida y otros materiales nobles, concebidas para los espacios públicos y privados, con diseño, garantizando la elevada resistencia, estabilidad y baja manutención.



AMENO

Bancs, Jardinières, Pare-soleil et Compositions Organiques.

Bancos, Jardineras, Sombreador y Composiciones Orgánicas.

Page 44



MODULAR

Bancs, Tables, Fontaine à Boire, Porte-Vélos, Jardinières, Entourages d'arbres.

Bancos, Mesas, Fuente, Aparcabicicletas, Jardineras, Alcorque.

Page 46



BASICS

Bancs, Jardinières, Totens, Porte-vélos, Bornes, Entourages d'arbres, Station-Service, Pergolas, Amphithéâtre.

Bancos, Jardineras, Tótems, Aparcabicicletas, Bolardos, Alcorques, Estación de Servicio, Pérgolas, Anfiteatro.

Page 50



R-LIGHT

Bancs Individuels et Collectifs, Jardinières, Petites, Hautes et Grandes, Corbeilles à Papier.

Bancos Individuales y Colectivos, Jardineras Pequeñas, Altas y Grandes, Papeleras.

pág. 62



E' LEVE

Banc et Pavage Méga-dalles.

Banco y Pavimento Mega- Losetas.

pág. 65



SOCIAL PLAY

Banc, Chaise et Chaise longue, Droit et Modulaire, Grande Échelle.

Banco, Silla y Tumbona, Colectivo y Modular, Gran Escala.

Page 66



COIMBRA

Bancs, Sièges et Dossier, Compositions Organiques.

Bancos, Asientos y Con respaldo, Composiciones Orgánicas.

Page 70



LORD

Entourages d'arbre, Bancs Individuels et Collectifs, Tables, Jardinières, Bornes, Corbeilles à Papier.

Sillas y Bancos Individuales y Colectivos, Mesas, Jardineras, Bolardos, Papeleras.

Page 72



PLANO

Bancs, Sièges et Dossiers, Totem.

Bancos, Asientos y Respaldo, Tótem.

Page 74



OBLONG

Banc Entourage d'arbre Modulaire, Grande Échelle.

Banco Alcorque Modular, Gran Escala.

Page 76

Les Produits



MINIMAL

Chaise Individuelle et Double.
Silla Individual y Doble.

Page 77



LUGAR COMUM

Chaise, Bancs, Tables, Corbeilles à Papier, Fontaine, Jardinières.
Sillas, Bancos, Mesas, Papeleras, Fuente, Jardineras.

Page 78



MIA

Banc Droit, Banc Concave et Convexe, Banquettes Modulaires, Corbeilles à Papier, Fontaine, Borne.

Banco Recto, Banco Cóncavo y Convexo, Colectivos Modulares, Papelera, Fuente, Bolardo.

Page 86



AM

Bancs Droit et Incurvés, Banquettes Modulaires, Table, Pique-nique, Corbeille à Papier.

Bancos Rectos y Curvos, Colectivos Modulares, Mesa, Pícnic, Papelera.

Page 88



CITIZEN

Bancs, Jardinières, Corbeilles à Papier, Bacs de Recyclage.

Bancos, Jardineras, Papeleras, Papelera reciclaje.

Page 90



MATEUS

Bancs, Tables, Corbeilles à Papier.
Bancos, Mesas, Papeleras.

Page 92



ÁGUEDA

Bancs avec et sans Dossier.
Bancos con y sin Respaldo.

Page 94



HYBRID

Corbeilles à Papier, Bornes, Cendriers.

Papeleras, Bolardos, Ceniceros.

Page 96



GEOMETAL

Bancs à Dossier, Jardinières, Fontaine, Porte-Bicyclettes, Corbeilles à Papier, Entourages d'arbres.

Bancos con Respaldo, Jardineras, Fuente, Aparcabicicletas, Papeleras, Alcorques.

Page 98

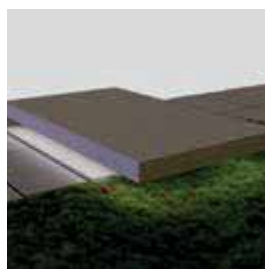

MUNDA

Banc, Grande échelle.
Banco, Gran Escala.

Page 102

Los Productos



FRESTA

Banc, Table, Corbeille à Papier.
Banco, Mesa, Papelera.

Page 103



TEJO

Bancs Droits, Concaves et Convexes, Banquettes Modulaires.
Bancos Rectos, Cóncavos y Convexos, Colectivos Modulares.

Page 104



CONFORT

Banc Individuel et Collectif, Sièges et Dossiers.
Banco Individual y Colectivo, Asientos y Respaldos.

Page 108



TOKYO

Banc Individuel et Collectif, Corbeille à Papier, Fontaine, Siège et Dossier.
Banco Individual y Colectivo, Papelera, Fuente, Asiento y Respaldo.

Page 110



MUL

Jardinières et Bancs, Îles Vertes.
Jardineras y Bancos, Islas Verdes.

Page 112



VOUGA RIO

Tables, Bancs, Barbecues, Évier.
Mesas, Bancos, Barbacoa, Fregadero.

Page 114



GÓIS

Chaise Individuelle et Collective, Pique-nique, Fontaine à Boire, Corbeille à Papier et Totem.
Silla Individual y Colectiva, Picnic, Fuente, Papelera y Tótem.

Page 116



FRAME

Bancs et Chaises, Droites, Concaves et Convexes, Chaises Longues Doubles et Individuelles, Corbeilles à Papier.
Bancos y Sillas, Rectas, Cóncavos y Convexos, Tumbonas Dobles y Individuales, Papeleras.

Page 118



CRU

Banc Individuel et Collectif, Jardinière, Petite et Grande.
Banco Individual y Colectivo, Jardinera Pequeña y Grande.

Page 124



WISE

Bancs avec ou sans Dossier, Bancs Droits, Concaves et Convexes.
Bancos con y sin Respaldo, Bancos Rectos, Cóncavos y Convexos.

Page 126

Les Produits



LINK

Banc Droit et Courbe.
Banco Recto y Curvo.

Page 127



SPINNER

Banc Ludique.
Banco Lúdico.

Page 128



CAMDEN

Banc.
Banco.

Page 129



AVEIRO

Banc Droit et Courbe.
Banco Recto y Curvo.

Page 130



COMPORTA

Banc Individuel et Collectif,
Sièges et Dossiers.
*Banco Individual y Colectivo,
Asientos e Respaldos.*

Page 132



IK

Jardinières et Corbeilles à Papier.
Jardineras y Papeleras.

Page 134



ALGECIRAS

Banc.
Banco.

Page 135



R7M

Banc Droit et Courbe, Droit
Modulaire.
*Banco Recto y Curvo, Colectivo
Modular.*

Page 136



BOSSA

Bornes Haut et Bas.
Bolardos Alto y Bajo.

Page 137



ADD-ONS

Système de Sièges et de Dossiers.
Sistemas de Asientos y Respaldos.

Page 138

Los Productos



SMART SYSTEM

Bancs Lampadaire Autonomes et Intelligents.

Bancos Farola Autónomos y Inteligentes.

Page 142



PUMP TRACKS

Circuits à Bosses pour Skateboard, BMX, Patins à Roulettes, Trottinettes.

Circuitos de Dunas para Skate, BMX, Patines, Patinetes.

Page 144



ROUND UP

Tables Rondes.

Mesas Redondas.

Page 154



SCREEN

Jardinière, Clôture, Tables, Bancs et Chaises.

Jardinera, Vallas, Mesas, Bancos y Sillas.

Page 156



UMBRELLA

Jardinières, Banc et Foyer extérieur.

Jardineras, Banco y Brasero de Exterior.

Page 160



PARKLETS

Mini-Parcs / Micro-Squares.

Mini Parques / Micro Plazas.

Page 149



FLOW

Chaises Longues, Chaise, Tables d'appoint.

Tumbonas, Silla, Mesas de Apoyo.

Page 162



MEGA-LAJETAS

Revêtements de Sols Rectilignes Modulaires, Grands Formats.

Pavimentos Rectilíneos Modulares, Grandes Formatos.

Page 164



BRASÉRO

Braséro.

Chimenea.

Page 165

URBAN

PRIVATE

Les Produits

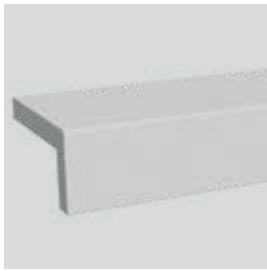

MARCHE

Pièce Marche.
Pieza Peldaño.

Page 165



SALINAS

Revêtements de Sols Hexagonaux
Modulaires, Grands Formats.
*Pavimentos Hexagonales
Modulares, Grandes Formatos.*

Page 166



DISTINTUS SATINÉ

Surface Semi-Brillant, Type
Terrazzo.
*Superficie Medio Brillo, Tipo
Terrazzo.*

Page 170



DISTINTUS DÉGROSSI

Surface Polie, Type de Pierre
Sciée.
*Superficie Desbastada, Tipo
Piedra Serrada.*

Page 172



ESTILHADUS

Surface Fortement Bouchardée.
Superficie Abujardada Fuerte.

Page 174



ORIGAMI

Braséros Extérieures en Acier
Corten.
*Chimenea de Exterior en Acero
Corten.*

Page 167



BANDE

Surface Polie Mate ou Fortement
Bouchardée.
*Superficie desbastada mate o
abujardada fuerte.*

Page 177



DIAGONAL

Surfaces en Pierre Naturelle
Apparente, Arêtes Sciées.
*Superficies piedra natural
aparente, aristas serradas.*

Page 178



BANDE BÉTON

Surface Béton Naturel Apparent.
*Superficie Hormigón Natural
Aparente.*

Page 180

PRIVATE

MONO K

Los Productos



COMPLÉMENTS

Complementos.

Page 181



GRANALHADUS

Surface Lisse Bouchardée.
Superficie Abujardada Suave.

Page 184



LONGUS

Surface Bouchardée, Ondulée Lisse.
Superficie Abujardada, Ondulada Suave.

Page 186



TOSKANA

Surfaces Lisse Bouchardée, avec des Sillons.
Superficie Abujardada Suave, con Surcos.

Page 188

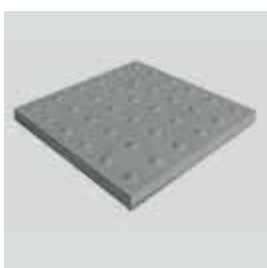

DALLE PODOTACTILE

Dalle Danger, Directionnelle et Attention, Conformément à la Norme NP 4564.
Pavimento Abotonado, Direccional y Ranurado, bajo la norma NP 4564.

Page 196



ACCESSOIRES POUR PISCINES

Bordures de Piscine, Coins et Angles.

Bordes de Piscina, Cuñas y Cantos.

Page 189



BANDE

Surfaces Lisse Bouchardée, Bords Non Sciés.

Superficies Abujardado Suave, Aristas No Serradas.

Page 190



MARCHE ET PLINTHES

Marches, Miroirs et Plinthes.

Peldaños (huellas y contrahuellas) y Rodapiés.

Page 191



STÉRÉOTOMIES

Autres Dessins et Configurations.

Otros Diseños y Configuraciones.

Page 192

Les Produits

DURABILITÉ

DURABILIDAD

Engagements Environnementaux.

Compromisos Ambientales.

Page 200

TYPE D'INSTALLATION

TIPO DE INSTALACIÓN

Mono K.

Page 202

Urban e Private

Page 203

MATÉRIAUX ET FINITIONS

MATERIALES Y ACABADOS

Urban

Page 204

Private

Page 205

Cartographie Totale des Matériaux

Mapa Global de Materiales

Page 206

Matériaux

Materiales

Page 207



ACIER CORTEN

ACERO CORTEN

Caractéristiques de l'Acier Corten.

Caracterización del Acero Corten.

Page 209

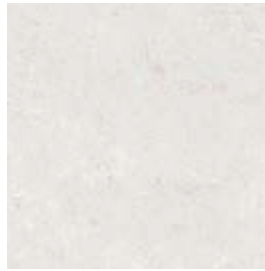

BÉTON UHPC

HORMIGÓN UHPC

Matériaux et Finitions du Béton UHPC.

Material y Acabamientos en Hormigón UHPC.

Page 210



BÉTON RECYCLÉ

HORMIGÓN RECICLADO

Matériaux et Finitions du Béton Recyclé.

Material y Acabamientos en Hormigón Reciclado.

Page 212

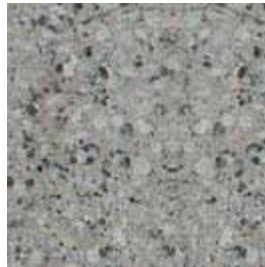

BÉTON CS/ES

HORMIGÓN CS/ES

Matériaux et Finitions du Béton CS/ES.

Material y Acabamientos en Hormigón CS/ES.

Page 214

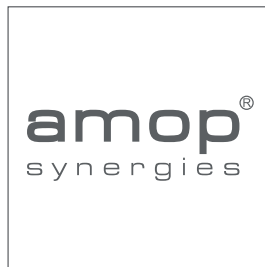

GARANTIE AMOP

GARANTIA AMOP

Garantie de la Marque.

Garantía de la Marca.

Page 217

Los Productos





URBAN

CARACTÉRISTIQUES

Mobilier d'auteur
Design iconique en béton
architectural et autres matériaux
nobles, de haute qualité pour la
fabrication, la finition manuelle
et le traitement de surface.
Emballage de sécurité et de
protection.

CARACTERÍSTICAS

*Mobiliario de autor.
Diseño icónico en hormigón
arquitectónico y otros materiales
nobles, con alta calidad de
manufactura, acabado manual
y tratamiento de superficie.
Embalaje de seguridad y
protección.*

APPLICATIONS

Mobilier et revêtements de sol
extérieurs, conçus pour les
espaces urbains et paysagers.

APLICACIONES

*Mobiliario y pavimentos de
exterior, proyectados para
espacios urbanos y paisajísticos.*

AR PURO

Design Daniel Caramelo

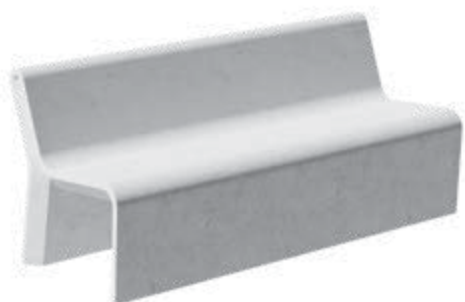

Chaise Collective

Silla Colectiva

04002

180x69x78 cm ≈ 615 kg

Simplement Appuyé *Simplemente Apoyado*



Chaise Individuelle

Silla Individual

04001

60x69x78 cm ≈ 200 kg

Simplement Appuyé *Simplemente Apoyado*



Banc Individuel

Banco Individual

04003

60x60x45 cm ≈ 150 kg

Simplement Appuyé *Simplemente Apoyado*



Banc Collectif A
Banco Colectivo A
 04004
 180x60x45 cm ≈ 460 kg
 Simplement Appuyé *Simplemente Apoyado*



Table A
Mesa A
 04009
 180x60x70 cm ≈ 340 kg
 Simplement Appuyé *Simplemente Apoyado*



Corbeille à Papier
Papelera
 04006
 60 L
 45x40x100 cm ≈ 150 kg
 Fixation de Surface
Fijación de Superficie

Matériaux Materiales **Finitions Standard** **Acabados Estándar**

Béton CS/ES
 Hormigón CS/ES

Lisse Pigmenté
 Liso Pigmentado

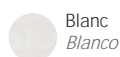

Blanc
 Blanco



Gris
 Gris

Bouchardé
 Abujardado

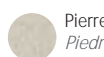

Pierre Lioz
 Piedra Lioz



Granit Bleu
 Granito Azul

Autres finitions **Otros Acabados**

Voir pages 214-216 | 204
 Ver páginas 214-216 | 204

Acier Inoxydable ou Acier Métallisé Peint
 Acero Inoxidable o Acero Metalizado Pintado

AR PURO

Design Daniel Caramelo



Banc Collectif B

Banco Colectivo

04005

180x60x45 cm ≈ 285 kg

Simplement Appuyé *Simplemente Apoyado*



Chaise Longue

Chaise Longue

04015

148x60x78 cm ≈ 270 kg

Simplement Appuyé *Simplemente Apoyado*



Table B

Mesa B

04010

180x120x70 cm ≈ 640 kg

Simplement Appuyé *Simplemente Apoyado*



Jardinière 1000

Jardinera 1000

04011

100x45x43 cm ≈ 235 kg

Simplement Appuyé *Simplemente Apoyado*

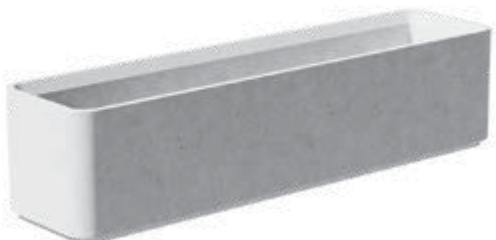

Jardinière 1800

Jardinera 1800

04012

180x45x43 cm ≈ 400 kg

Simplement Appuyé *Simplemente Apoyado*



Jardinière Cubo

Jardinera Cubo

04013

100x100x100 cm ≈ 805 kg

Simplement Appuyé *Simplemente Apoyado*

**Fontaine***Fuente*

04007

35x58x85 cm ≈ 110 kg

Avec Fondation *Con Cimiento* +15 cmEncastré Simple *Encastrado Simple***Support Vélo***Aparcabicicletas*

04016

25x20x78 cm ≈ 105 kg

Com Fundação *Con Cimiento* +40 cmEncastrado Simples *Encastrado Simple***Support Vélos 2***Aparcabicicletas 2*

04018

100x11x75 cm ≈ 90 kg

Avec Fondation *Con Cimiento* +20 cmEncastré Simple *Encastrado Simple***Garde-Corps***Barandilla*

04019

120x11x95 cm ≈ 110 kg

Avec Fondation *Con Cimiento* +20 cmEncastré Simple *Encastrado Simple***Borne***Bolardo*

04008

25x25x50 cm ≈ 150 kg

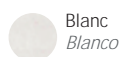
Avec Fondation *Con Cimiento* +25 cmEncastré Simple *Encastrado Simple***Matériaux Materiales Finitions Standard Acabados Estándar**Béton CS/ES
*Hormigón CS/ES*Lisse Pigmenté
Liso PigmentadoBlanc
BlancoGris
*Gris*Bouchardé
AbujardadoPierre Lioz
Piedra LiozGranit Bleu
*Granito Azul***Autres finitions Otros Acabados**Voir pages 214-216 | 204
*Ver páginas 214-216 | 204*Acier Inoxydable ou Acier Métallisé Peint
Acero Inoxidable o Acero Metalizado Pintado

AR PURO+

Design Daniel Caramelo

▼ Épaisseur Réduite
▲ Espesor Reducido

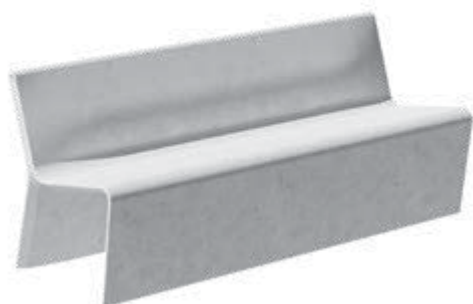

Chaise Collective

Silla Colectiva

04402

180x63x76 cm ≈ 425 kg

Fixation de Surface

Fijación de Superficie



Chaise Individuelle

Silla Individual

04401

60x63x76 cm ≈ 130 kg

Fixation de Surface

Fijación de Superficie



Banc Individuel

Banco Individual

04403

60x60x45 cm ≈ 100 kg

Fixation de Surface

Fijación de Superficie

Matériaux Materiales **Finitions Standard** Acabados Estándar

Béton UHPC
Hormigón UHPC

Lisse Pigmenté
Liso Pigmentado

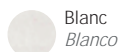

Blanc
Blanco



Gris
Gris

Bouchardé Lisse
Abujardado Suave



Blanc
Blanco



Gris
Gris

Autres finitions Otros Acabados

Voir pages 210-211
Ver páginas 210-211

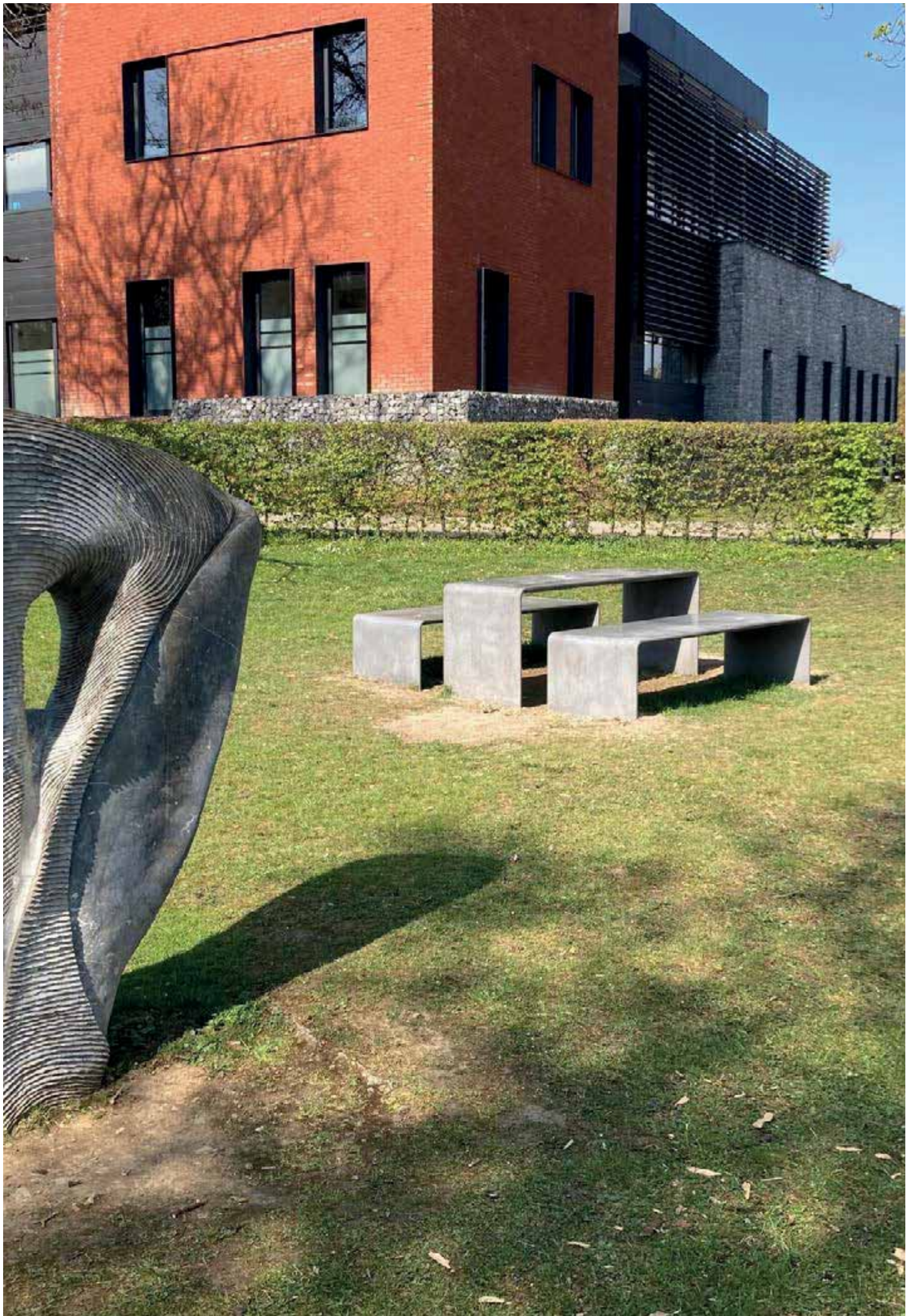





Banc Collectif B
Banco Colectivo B
 04405
 180x60x45 cm ≈ 190 kg
 Fixation de Surface
Fijación de Superficie



Banc Collectif B 3000
Banco Colectivo B 3000
 04420
 300x60x45 cm ≈ 390 kg
 Fixation de Surface
Fijación de Superficie



Table
Mesa
 04409
 180x60x70 cm ≈ 225 kg
 Fixation de Surface
Fijación de Superficie



Corbeille à Papier
Papelera
 04406
 60 L
 40x40x90 cm ≈ 90 kg
 Fixation de Surface
Fijación de Superficie



Garde-Corps
Barandilla
 04419
 120x11x95 cm ≈ 94 kg
 Avec Fondation *Con Cimiento* +20 cm
 Encastré Simple *Encastrado Simple*



Support Vélos 2
Aparcabicicletas 2
 04418
 100x11x75 cm ≈ 77 kg
 Avec Fondation *Con Cimiento* +20 cm
 Encastré Simple *Encastrado Simple*

Matériaux Materiales **Finitions Standard** **Acabados Estándar**

Béton UHPC
 Hormigón UHPC

Lisse Pigmenté
 Smooth Pigmented

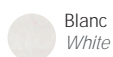

Bouchardé Lisse
 Abujardado Suave



Autres finitions **Otros Acabados**

Voir pages 210-211 | 204
 Ver páginas 210-211 | 204

Acier Inoxydable ou Acier Métallisé Peint
 Acero Inoxidable o Acero Metalizado Pintado

AMOPLAY

Design Pedrita



Mur de Craie Individuel
Pizarrón Individual
 03015
 210x9x118 cm ≈ 920 kg
 Avec Fondation *Con Cimiento +42 cm*
 Encastré Simple *Encastrado Simple*



Mur de Craie Double
Pizarrón Doble
 03007
 210x18x118 cm ≈ 1835 kg
 Avec Fondation *Con Cimiento +42 cm*
 Encastré Simple *Encastrado Simple*

**Table***Mesa*

03018

Ø 120x(60/70/80) cm ≈ 515 kg

Avec Fondation *Con Cimiento*Encastré Simple *Encastrado Simple***Table de Sable***Mesa de Arena*

03008

Ø 120x(60/70/80) cm ≈ 360 kg

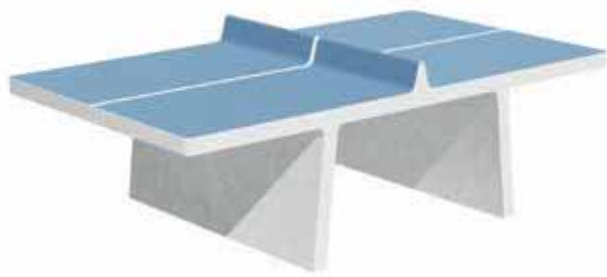
Avec Fondation *Con Cimiento*Encastré Simple *Encastrado Simple***Table de Ping Pong***Mesa de Ping Pong*

03021

274x153x76 cm ≈ 1295 kg

Simplement Appuyé *Simplemente Apoyado***Table d'Échecs***Mesa de Ajedrez*

03017

Ø 120x(60/70/80) cm ≈ 515 kg

Avec Fondation *Con Cimiento*Encastré Simple *Encastrado Simple***Table de Raquettes***Mesa de Raquetas*

03020

230x140x86cm ≈ 1045kg

Simplement Appuyé *Simplemente Apoyado***Table de Football / Volleyball***Mesa de Fútbol / Voleibol*

03026

300x150x90 cm ≈ 1565 kg

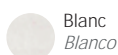
Simplement Appuyé *Simplemente Apoyado***Matériaux Materiales**Béton CS/ES
*Hormigón CS/ES***Finitions Standard Acabados Estándar**Lisse Pigmenté
Liso PigmentadoBlanc
BlancoGris
GrisPeint Couleurs RAL
*Pintado Colores RAL***Autres finitions Otros Acabados**Voir pages 214-216
Ver páginas 214-216

AMOPLAY

Design Pedrita



Table Haute

Mesa Alta

03022

Ø 120x(90/100/110) cm ≈ 720 kg

Avec Fondation *Con Cimiento*

Encastré Simple *Encastrado Simple*



Banc

Banco

03019

Ø 36x(32/42/52) cm ≈ 70 kg

Avec Fondation *Con Cimiento*

Encastré Simple *Encastrado Simple*



Jardinière

Jardinera

03025

Ø 120x(20/30/45) cm ≈ 340 kg

Avec Fondation *Con Cimiento*

Encastré Simple *Encastrado Simple*



Banc XL

Banco XL

03024

Ø 120x(20/30/45) cm ≈ 570 kg

Avec Fondation *Con Cimiento*

Encastré Simple *Encastrado Simple*



Bouée 110

Boya 110

03012

Ø 110x83 cm ≈ 235 kg

Avec Fondation *Con Cimiento* +90 cm

Encastré Simple *Encastrado Simple*



Bouée 75

Boya 75

03013

Ø 75x57 cm ≈ 220 kg

Avec Fondation *Con Cimiento* +66 cm

Encastré Simple *Encastrado Simple*

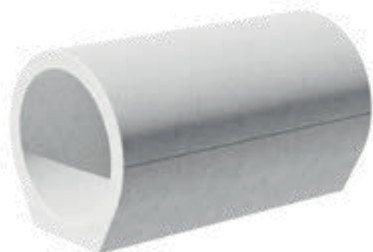
**Tube***Tubo*

03009

164x Ø 94 cm ≈ 1125 kg

Simplement Appuyé *Simplemente Apoyado***Tube Courbé***Tubo Curvo*

03010

187x106x Ø 94 cm ≈ 1020kg

Simplement Appuyé *Simplemente Apoyado***Tubo Y**

03011

187x162x Ø 94 cm ≈ 1390 kg

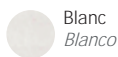
Simplement Appuyé *Simplemente Apoyado***Matériaux** *Materiales*Béton CS/ES
*Hormigón CS/ES***Finitions Standard** *Acabados Estándar*Lisse Pigmenté
Liso PigmentadoBlanc
BlancoGris
GrisPeint Couleurs RAL
*Pintado Colores RAL***Autres finitions** *Otros Acabados*Voir pages 214-216
Ver páginas 214-216

LANDSCAPES

Design Joana Coutinho



Stone With Topper XL
Stone With Topper XL
 02002
 Ø 200x57 cm ≈ 2020 kg
 Simplement Appuyé
 Simplemente Apoyado



Stone With Topper
Stone With Topper
 02001
 Ø 150x53 cm ≈ 1220 kg
 Simplement Appuyé
 Simplemente Apoyado



Topper
Topper
 02005
 Ø 70x14 cm ≈ 90 kg
 Simplement Appuyé
 Simplemente Apoyado

**Topper XL***Topper XL*
02006Ø 93x19 cm ≈ 215 kg
Simplement Appuyé
Simplemente Apoyado**Stone B***Stone B*
02010Ø 150x43 cm ≈ 1130 kg
Simplement Appuyé
Simplemente Apoyado**Stone B XL***Stone B XL*
02011Ø 200x43cm ≈ 1800 kg
Simplement Appuyé
*Simplemente Apoyado***Matériaux** *Materiales*Béton CS/ES
*Hormigón CS/ES***Finitions Standard** *Acabados Estándar*Lisse Pigmenté
Liso PigmentadoBlanc
BlancoGris
GrísPeint Couleurs RAL
*Pintado Colores RAL***Autres finitions** *Otros Acabados*Voir pages 214-216
Ver páginas 214-216

LANDSCAPES

Design Joana Coutinho



Stone BC
Stone BC
 02014
 Ø 150x46 cm ≈ 1730 kg
 Simplement Appuyé *Simplemente Apoyado*



Stone BC XXL
Stone BC XXL
 02015
 Ø 230x46 cm ≈ 4215 kg
 Simplement Appuyé *Simplemente Apoyado*

**Flower Stone XL C***Flower Stone XL C*

02008

Ø 200x43 cm ≈ 1770 kg

Simplement Appuyé *Simplemente Apoyado***Flower Stone XL E***Flower Stone XL E*

02009

Ø 200x24 cm ≈ 1275 kg

Simplement Appuyé *Simplemente Apoyado***Fire Place XL***Fire Place XL*

02016

Ø 200x43 cm ≈ 1780 kg

Simplement Appuyé *Simplemente Apoyado***Storm***Storm*

02003

Ø 200x118 cm ≈ 2050 kg

Simplement Appuyé *Simplemente Apoyado***Storm Perch***Perch Storm*

02012

Ø 97x87 cm ≈ 465 kg

Simplement Appuyé *Simplemente Apoyado***Pebble***Pebble*

02013

Ø 65x46 cm ≈ 280 kg

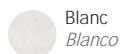
Simplement Appuyé *Simplemente Apoyado***Matériaux** *Materiales*Béton CS/ES
*Hormigón CS/ES***Finitions Standard** *Acabados Estándar*Lisse Pigmenté
Liso PigmentadoBlanc
BlancoGris
GrisPeint Couleurs RAL
*Pintado Colores RAL***Autres finitions** *Otros Acabados*Voir pages 214-216
Ver páginas 214-216

CELL FORMS

Design Atelier Lopes da Costa / Tiago Amaral





Cell II
Cell II
 01062
 314x251x45 cm ≈ 4830 kg
 Simplement Appuyé *Simplemente Apoyado*



Cell III
Cell III
 01063
 368x241x45cm ≈ 6130 kg
 Simplement Appuyé *Simplemente Apoyado*



Cell I
Cell I
 01061
 247x245x45 cm ≈ 3880 kg
 Simplement Appuyé *Simplemente Apoyado*

Matériaux *Material*

Béton CS/ES
Hormigón CS/ES

Finitions Standard *Acabados Estándar*

Lisse Pigmenté
Liso Pigmentado

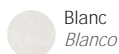

Blanc
Blanco



Gris
Gris



Peint Couleurs RAL
Pintado Colores RAL

Autres finitions *Otros Acabados*

Voir pages 214-216
Ver páginas 214-216

MATADI

Design Landplan





Banc I
Banco I
 24001
 136x79x45 cm ≈ 790 kg
 Simplement Appuyé *Simplemente Apoyado*



Banc II
Banco II
 24002
 170x92x45 cm ≈ 1150 kg
 Simplement Appuyé *Simplemente Apoyado*



Banc III
Banco III
 24003
 200x103x45 cm ≈ 1530 kg
 Simplement Appuyé *Simplemente Apoyado*



Banc IV
Banco IV
 24004
 144x90x87cm ≈ 1175kg
 Simplement Appuyé *Simplemente Apoyado*

Matériaux *Material*

Béton CS/ES
 Hormigón CS/ES

Finitions Standard *Acabados Standard*

Lisse Pigmenté
 Liso Pigmentado

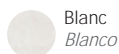

Blanc
 Blanco



Gris
 Gris



Peint Couleurs RAL
 Pintado Colores RAL

Autres finitions *Otros Acabados*

Voir pages 214-216
 Ver páginas 214-216

DNA

Design Amop



Banc Collectif 250
Banco Colectivo 250
 01370
 250x60x46 cm ≈ 1535 kg
 Simplement Appuyé *Simplemente Apoyado*



Banc Collectif Y
Banco Colectivo Y
 01371
 238x206x46 cm ≈ 2100 kg
 Simplement Appuyé *Simplemente Apoyado*

Matériaux Materiales

Béton CS/ES
 Hormigón CS/ES

Finitions Standard Acabados Estándar

Bouchardé *Abujardado*  Pierre Lioz *Piedra Lioz*  Granit Bleu *Granito Azul*

Autres finitions Otros Acabados

Voir pages 214-216
 Ver páginas 214-216

Add-ons

Kit Relax System

LIVRE

Design Laura Roldão Costa



Table Haute

Mesa Alta

25003

67x57x110 cm ≈ 695 kg

Avec Fondation *Con Cimiento* +30 cm

Encastré avec Fixation *Encastrado con Fijación*



Table

Mesa

25002

96x85x75 cm ≈ 705 kg

Avec Fondation *Con Cimiento* +30 cm

Encastré avec Fixation *Encastrado con Fijación*



Banc

Banco

25001

48x44x43 cm ≈ 175 kg

Avec Fondation *Con Cimiento* +20 cm

Encastré avec Fixation *Encastrado con Fijación*

Matériaux *Material*

Béton CS/ES
Hormigón CS/ES

Finitions Standard *Acabados Estándar*

Lisse Pigmenté
Liso Pigmentado



Blanc
Blanco



Gris
Gris



Peint Couleurs RAL
Paintado Colores RAL

Autres finitions *Otros Acabados*

Voir pages 214-216
Ver páginas 214-216

DOLMA

Design Omos





Banc S
Banco S
 01202
 86x84x45 cm ≈ 415 kg
 Simplement Appuyé *Simplemente Apoyado*



Jardinière S
Jardinera S
 01200
 83x74x61 cm ≈ 240 kg
 Simplement Appuyé *Simplemente Apoyado*



Jardinière XL
Jardinera XL
 01201
 121x116x130 cm ≈ 880 kg
 Simplement Appuyé *Simplemente Apoyado*



Banc XL
Banco XL
 01203
 212x144x45 cm ≈ 1860 kg
 Simplement Appuyé *Simplemente Apoyado*

Matériaux Materiales Finitions Standard Acabados Estándar

Béton CS/ES
 Hormigón CS/ES

Lisse Pigmenté
 Liso Pigmentado

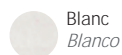

Blanc
 Blanco



Gris
 Gris

Lapidé
 Desbastado

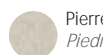

Pierre Lioz
 Piedra Lioz



Granit Bleu
 Granito Azul

Autres finitions Otros Acabados

Voir pages 214-216 | 204
 Ver páginas 214-216 | 204

Acier Inoxydable ou Acier Métallisé Peint
 Acero Inoxidable o Acero Metalizado Pintado

MODO

Design Laura Roldão Costa





Banc S
Banco S
 01116
 180x70x45 cm ≈ 725 kg
 Simplement Appuyé *Simplemente Apoyado*



Banc M
Banco M
 01117
 220x86x45 cm ≈ 1050 kg
 Simplement Appuyé *Simplemente Apoyado*



Jardinière S
Jardinera S
 01143
 180x70x45 cm ≈ 520 kg
 Simplement Appuyé *Simplemente Apoyado*



Table
Mesa
 01144
 240x106x78 cm ≈ 330 kg
 Simplement Appuyé *Simplemente Apoyado*



Banc S avec Dossier
Banco S con Respaldo
 01182
 180x70x81 cm ≈ 760 kg
 Simplement Appuyé *Simplemente Apoyado*



Banc M avec Dossier
Banco M con Respaldo
 01183
 220x86x81 cm ≈ 1080 kg
 Simplement Appuyé *Simplemente Apoyado*

Matériaux Materiales **Finitions Standard** **Acabados Estándar**

Béton CS/ES
 Hormigón CS/ES

Lisse Pigmenté
 Liso Pigmentado

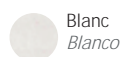

Bouchardé
 Abujardado



Pierre Lioz
 Piedra Lioz



Autres finitions **Otros Acabados**

Voir pages 214-216 | 204
 Ver páginas 214-216 | 204

Acier Métallisé Peint
 Acero Metalizado Pintado

AMENO

Design Daniel Caramelo



Banc L
Banco L
 01801
 186x118x43 cm ≈ 1685 kg
 Simplement Appuyé *Simplemente Apoyado*



Jardinière L
Jardinera L
 01802
 186x118x43 cm ≈ 725 kg
 Simplement Appuyé *Simplemente Apoyado*

**Banc Jardinière XL***Banco Jardinera XL*

01805

334x142x43 cm ≈ 3275 kg

Simplement Appuyé *Simplemente Apoyado***Banc XL***Banco XL*

01804

334x142x43 cm ≈ 3800 kg

Simplement Appuyé *Simplemente Apoyado***Banc XL avec Dossier***Banco XL con Respaldo*

01806

334x142x73 cm ≈ 4325 kg

Simplement Appuyé *Simplemente Apoyado***Ombrelle***Sombreador*

01807

314/386x131/210x330 cm ≈ 215 kg

Fixation de Surface *Fijación de Superficie***Béton Lapidé***Hormigón Desbastado***Béton Bouchardé***Hormigón Abujardado***Matériaux Materiales**Béton CS/ESS
*Hormigón CS/ES*Acier Métallisé Peint
*Acero Metalizado Pintado***Finitions Standard Acabados Estándar**Lapidé et Bouchardé
Desbastado y AbujardadoPierre Lioz
Piedra LiozGranit Bleu
Granito AzulAnthracite Micro Texturé
Antracita Micro TexturizadaPeint Couleurs RAL
*Pintado Colores RAL***Autres finitions Otros Acabados**Voir pages 214-216 | 204
Ver páginas 214-216 | 204

MODULAR

Design Carlos Manuel Santos





Table
Mesa
 08004
 200x70x80 cm ≈ 595 kg
 Simplement Appuyé *Simplemente Apoyado*



Banc R
Banco R
 08001
 200x50x45 cm ≈ 335 kg
 Simplement Appuyé *Simplemente Apoyado*



Banc R Individuel
Banco R Individual
 08005
 50x50x45 cm ≈ 150 kg
 Simplement Appuyé *Simplemente Apoyado*



Banc C R550 - 23°
Banco C R550 - 23°
 08002
 215x50x45 cm ≈ 345 kg
 Simplement Appuyé *Simplemente Apoyado*



Support Vélos R550 - 23°
Aparcabicicletas R550 - 23°
 08003
 215x50x57 cm ≈ 345 kg
 Simplement Appuyé *Simplemente Apoyado*

Matériaux Materiales

Béton CS/ESS
 Hormigón CS/ES

Acier Inoxydable ou Acier Métallisé Peint
 Acero Inoxidable o Acero Metalizado Pintado

Finitions Standard Acabados Estándar

Bouchardé  Pierre Lioz  Granito Azul
 Shot Blasted *Piedra Lioz* *Granito Azul*

Autres finitions Otros Acabados

Voir pages 214-216 | 204
 Ver páginas 214-216 | 204

Add-ons

Kit Relax System

MODULAR

Design Carlos Manuel Santos



Banc Rectiligne Orieva M
Banco Rectilíneo Orieva M
 01093
 240x80x45 cm ≈ 615 kg
 Simplement Appuyé *Simplemente Apoyado*



Banc Rectiligne Orieva C
Banco Rectilíneo Orieva C
 01094
 240x80x45 cm ≈ 615 kg
 Simplement Appuyé *Simplemente Apoyado*

**Grille d'Arbre S***Alcorque S*

01188

160x160x30 cm ≈ 840 kg

Encastré Simple *Encastrado Simple***Grille d'Arbre DaFoz 1***Alcorque DaFoz 1*

01023

100x100x10 cm (R39) ≈ 124 kg

Encastré Simple *Encastrado Simple***Grille d'Arbre DaFoz 2***Alcorque DaFoz 2*

01024

100x100x10 cm (R39) ≈ 124 kg

Encastré Simple *Encastrado Simple***Grille d'Arbre L***Alcorque L*

01189

210x210x30 cm ≈ 1140 kg

Encastré Simple *Encastrado Simple***Jardinière Rectangulaire 100***Jardinera Rectangular 100*

01018

100x50x50 cm ≈ 340 kg

Simplement Appuyé *Simplemente Apoyado***Fontaine Ypsilon***Fuente Ypsilon*

01016

35x35x105 cm ≈ 190 kg

Encastré Simple *Encastrado Simple***Jardinière Carrée 50***Jardinera Cuadrada 50*

01034

50x50x50 cm ≈ 210 kg

Simplement Appuyé *Simplemente Apoyado***Jardinière Rectangulaire 175***Jardinera Rectangular 175*

01019

175x50x50 cm ≈ 580 kg

Simplement Appuyé *Simplemente Apoyado***Jardinière Carrée 115***Jardinera Cuadrada 115*

01020

115x115x90 cm ≈ 1500 kg

Simplement Appuyé *Simplemente Apoyado***Matériaux Materiales**Béton CS/ESS
*Hormigón CS/ES*Acier Inoxydable ou Acier Métallisé Peint
*Acero Inoxidable o Acero Metalizado Pintado***Finitions Standard Acabados Estándar**Bouchardé
AbujardadoPierre Lioz
Piedra LiozGranito Azul
*Granito Azul***Autres finitions Otros Acabados**Voir pages 214-216 | 204
*Ver paginas 214-216 | 204***Add-ons**

Kit Relax System

BASICS

Amop



Borne Globe 30
Bolardo Globo 30
 01008
 Ø 30 cm ≈ 90 kg
 Encastré Rigide
 Encastrado Rígido



Borne Globe 40
Bolardo Globo 40
 01007
 Ø 40 cm ≈ 90 kg
 Encastré Rigide
 Encastrado Rígido



Borne Globe 80
Bolardo Globo 80
 01006
 Ø 80 cm ≈ 700 kg
 Encastré Rigide
 Encastrado Rígido



Borne Globe 115
Bolardo Globo 115
 01186
 Ø 115 cm ≈ 1990 kg
 Encastré Rigide
 Encastrado Rígido



Cube 40
Cubo 40
 01901
 40x40x42 cm ≈ 165 kg
 Fixation de Surface
 Fijación de Superficie



Cylindre 48
Cilindro 48
 01902
 Ø 40x48 cm ≈ 150 kg
 Fixation de Surface
 Fijación de Superficie



Cylindre 75
Cilindro 75
 01903
 Ø 45x75 cm ≈ 290 kg
 Fixation de Surface
 Fijación de Superficie



Cône
Cono
 01129
 Ø 68x100 cm ≈ 478 kg
 Fixation de Surface
 Fijación de Superficie

Matériaux Materiales

Béton CS/ESS
 Hormigón CS/ES

Finitions Standard Acabados Estándar

Bouchardé
 Shot Blasted



Pierre Lioz
 Piedra Lioz



Granit Bleu
 Blue Granite



Lisse Peint Couleurs RAL
 Smooth Pintado Colores RAL

Autres finitions Otros Acabados

Voir pages 214-216
 Ver páginas 214-216

BASICS

Amop



Banc LC Uno

Banco LC Uno

01130

190x60x45 cm ≈ 1315 kg

Simplement Appuyé *Simplemente Apoyado*

Design Lopes da Costa



Banc LC Duo

Banco LC Duo

01131

240x80x45 cm ≈ 2120 kg

Simplement Appuyé *Simplemente Apoyado*

Design Lopes da Costa



Banc Unique Donk

Banco Unico Donk

01010

Ø 50x45 cm ≈ 145 kg

Fixation de Surface *Fijación de Superficie*

Design Imaginarq



Banc Triple Donk

Banco Triple Donk

01009

150x50x45 cm ≈ 565 kg

Fixation de Surface *Fijación de Superficie*

Design Imaginarq



Banc Entourage d'Arbre S R800 - 180°

Banco Alcorque S R800 - 180°

01193

160x40x42 cm ≈ 195 kg

Vissage de Surface *Atornillado de Superficie*



Banc Entourage d'Arbre SW R800 - 180°

Banco Alcorque SW R800 - 180°

01329

160x40x45 cm ≈ 210 kg

Vissage de Surface *Atornillado de Superficie*

**Grille d'Arbre Green S***Alcorque Green S*

01051

Ø 60x12 cm ≈ 184 kg

Encastré Simple *Encastrado Simple***Grille d'Arbre Green L***Alcorque Green L*

01052

160x160x12 cm ≈ 416 kg

Encastré Simple *Encastrado Simple***Grille d'Arbre Green S+L***Alcorque Green S+L*

01050

160x160x12 cm ≈ 600 kg

Encastré Simple *Encastrado Simple***Grille d'Arbre Marselha***Alcorque Marselha*

01187

200x200x30 cm ≈ 1680 kg

Encastré Simple *Encastrado Simple***Banc Entourage d'Arbre I R135 - 180°***Banco Alcorque I R135 - 180°*

01192

269x60x40 cm ≈ 1305 kg

Simplement Appuyé *Simplemente Apoyado***Matériaux Materiales**Betão CS/ES
*Hormigón CS/ES*Bois Tropical
*Madera Tropical*Acier Métallisé Peint
*Acero Metalizado Pintado***Finitions Standard Acabados Estándar**Bouchardé
AbujardadoPierre Lioz
Piedra LiozGranit Bleu
Granito AzulAnthracite Micro Texturé
Antracita Micro TexturizadaPeint Couleurs RAL
*Pintado Colores RAL***Autres finitions Otros Acabados**Voir pages 214-216 | 204
Ver páginas 214-216 | 204

BASICS

Amop



Jardinière Esplanade

Jardinera Terraza

01124

150x40x52 cm ≈ 525 kg

Simplement Appuyé *Simplemente Apoyado*

Fixation de Surface *Fijación de Superficie*



Jardinière Esplanade 1VT10

Jardinera Terraza 1VT10

01095

150x42x152 cm ≈ 585 kg

Simplement Appuyé *Simplemente Apoyado*

Fixação de Superfície *Fijación de Superficie*



Jardinière Cube Modèle I 60
Jardinera Cubo Modelo I 60
 01905
 60x60x45 cm ≈ 40 kg
 Simplement Appuyé *Simplemente Apoyado*
 Fixation de Surface *Fijación de Superficie*



Jardinière Cube Modèle I 240
Jardinera Cubo Modelo I
 01906
 240x60x45 cm ≈ 95 kg
 Simplement Appuyé *Simplemente Apoyado*
 Fixation de Surface *Fijación de Superficie*



Banc Massif Individuel
Banco Macizo Individual
 01002
 60x60x45 cm ≈ 405kg
 Simplement Appuyé *Simplemente Apoyado*



Banc Massif Collectif
Banco Macizo Colectivo
 01001
 240x60x45 cm ≈ 890kg
 Simplement Appuyé *Simplemente Apoyado*



Matériaux Materiales

Béton CS/ES
 CS/ES Concrete

Acier Métallisé Peint
 Acero Metalizado Pintado

Finitions Standard Acabados Estándar

Bouchardé *Abujardado*  Pierre Lioz *Piedra Lioz*  Granit Bleu *Blue Granite*

 Anthracite Micro Texturé *Antracita Micro Texturizado*  Peint Couleurs RAL *Pintado Colores RAL*

Autres finitions Otros Acabados

Voir pages 214-216 | 204
 Ver páginas 214-216 | 204

Add-ons

Kit Relax System | Kit LED

BASICS

Amop

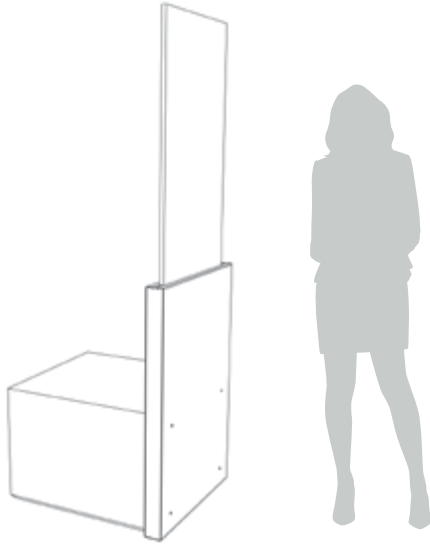

Zone utile de Communication 50x90 cm
Standard: Vinyle Imprimé
Braille sur demande
Área útil de comunicación 50x90 cm
Estándar: Vinil Impreso
Braille bajo consulta



Totem Modèle I A
Tótem Modelo I A
01909
60x6,5x180 cm ≈ 40 kg
Vissage de Surface - Horizontal
Atornillado de Superficie - Horizontal

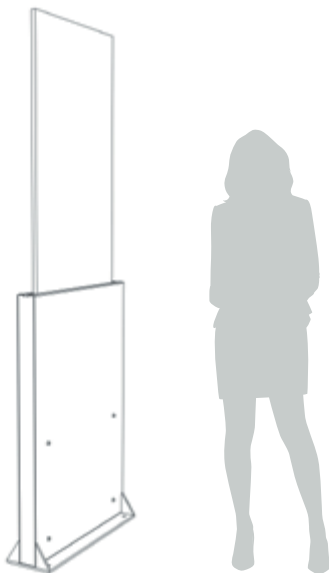

Zone utile de Communication 50x90 cm
Standard: Vinyle Imprimé
Braille sur demande
Área útil de comunicación 50x90 cm
Estándar: Vinil Impreso
Braille bajo consulta



Totem Modèle I B
Tótem Modelo I B
01910
60x17x181 cm ≈ 50 kg
Vissage de Surface - Vertical
Atornillado de Superficie - Vertical

Matériaux Materiales

Acier Métallisé Peint
Acero Metalizado Pintado

Finitions Standard Acabados Estándar



Anthracite Micro Texturé
Antracita Micro Texturizada



Peint Couleurs RAL
Pintado Colores RAL

Autres finitions Otros Acabados

Voir pages 204
Ver páginas 204

Surface utile 58x12 cm
Área útil 58x12 cm



Surface utile 59x172 cm
Standard: Vinyle Imprimé
Braille sur Demande
Área útil 59x172 cm
Estándar: Vinil Impreso
Braille bajo consulta

Totem Almodóvar

Tótem Almodóvar

01128

100x75x262 cm ≈ 1040 kg

Encastré Simple *Encastrado Simple*

Design Inplenitus



Conteneurs de Tri des Déchets 3x120 L

Contenedores de Separación de Residuos 3x120 L

Couleurs : Jaune, Vert, Bleu

Colores: Amarillo, Verde, Azul



Station-Service pour Camping-Cars

Punto de Servicio para Autocaravanas

01118

290x110x180 cm ≈ 4650 kg

Encastré simple *Encastrado Simple*

Design Rafael Fernandes

Matériaux Materiales

Béton CS/ES
Hormigón CS/ES

Finitions Standard Acabados Estándar

Lisse Pigmenté
Liso Pigmentado



Blanc
Blanco



Gris
Gris



Peint Couleurs RAL
Pintado Colores RAL

Autres finitions Otros Acabados

Voir pages 214-216 | 204
Ver páginas 214-216 | 204

BASICS

Amop



Module Amphithéâtre 120
Módulo Anfiteatro 120
 01907
 120x50x45 cm ≈ 875 kg
 Avec Fondation *Con Cimiento* 20 cm
 Encastré Simple *Encastrado Simple*



Module Amphithéâtre 200
Módulo Anfiteatro 200
 01911
 200x50x45 cm ≈ 1465 kg
 Avec Fondation *Con Cimiento* 20 cm
 Encastré Simple *Encastrado Simple*



Module Amphithéâtre 300
Módulo Anfiteatro 300
 01912
 300x50x45 cm ≈ 2200 kg
 Avec Fondation *Con Cimiento* 20 cm
 Encastré Simple *Encastrado Simple*

Matériaux *Material*

Béton CS/ES
 Hormigón CS/ES

Finitions Standard *Acabados Estándar*

Bouchardé *Abujardado*  Pierre Lioz *Piedra Lioz*  Granit Bleu *Granito Azul*

Autres finitions *Otros Acabados*

RE-CYCLE Voir pages 212-216
 Ver páginas 212-216

Add-ons

Kit Relax System



Support vélos Stadium

Aparcabicicletas Stadium

01003

200x60x51 cm ≈ 1100 kg

Simplement appuyé *Simplemente Apoyado*

Design Lopes da Costa



Support Vélos Stadium Double

Aparcabicicletas Stadium Doble

01038

200x60x51 cm ≈ 1070 kg

Simplement appuyé *Simplemente Apoyado*

Design Lopes da Costa

Matériaux Materiales

Béton CS/ES
Hormigón CS/ES

Acier Inoxydable
Acero Inoxidable

Finitions Standard Acabados Estándar

Bouchardé
Abujardado



Pierre Lioz
Piedra Lioz



Granit Bleu
Granito Azul

Autres finitions Otros Acabados

Voir pages 214-216 | 204
Ver páginas 214-216 | 204

BASICS

Amop

Pergolas
Pérgolas



Pergola Rectiligne I

Pérgola Rectilínea I

01104

470x350x285 cm ≈ 4570 kg

Boulon d'Ancrage de Surface *Anclaje de Superficie*



Pergola Rectiligne II

Pérgola Rectilínea II

01195

470x350x285 cm ≈ 4570 kg

Boulon d'Ancrage de Surface *Anclaje de Superficie*

Câble en Acier Inoxydable Ø 5 mm *Cable Acero Inoxidable Ø 5 mm*



Pergola en Arc I

Pérgola Curva I

01103

644x386x270 cm ≈ 4700 kg

Boulon d'Ancrage de Surface *Anclaje de Superficie*

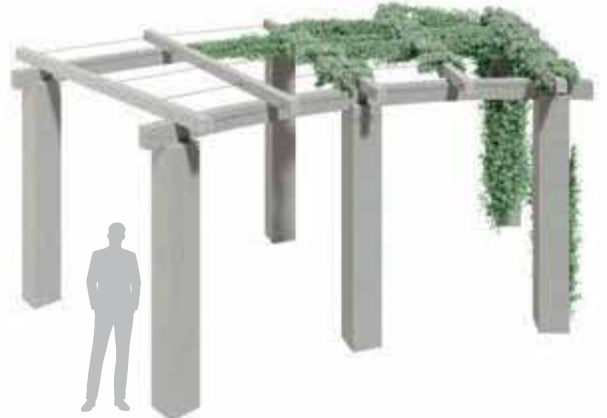

Pergola en Arc II

Pérgola Curva II

01196

644x386x270 cm ≈ 4700 kg

Boulon d'Ancrage de Surface *Anclaje de Superficie*

Câble en Acier Inoxydable Ø 5 mm *Cable Acero Inoxidable Ø 5 mm*

Matériaux Materiales

Béton CS/ES
Hormigón CS/ES

Finitions Standard Acabados Estándar

Bouchardé
Abujardado



Pierre Lioz
Piedra Lioz



Granit Bleu
Granito Azul

Autres finitions Otros Acabados

Voir pages 214-216
Ver páginas 214-216



Banc Entourage d'Arbre R150-90
Banco Alcorque R150-90
 01908
 212x50x50 cm ≈ 980 kg
 Simplement Appuyé *Simplemente Apoyado*

Matériaux Materiales

Béton CS/ES
 Hormigón CS/ES

Acier Corten ou Acier Métallisé Peint
 Acero Corten o Acero Metalizado Pintado

Finitions Standard Acabados Estándar

Bouchardé  Pierre Lioz  Granit Bleu
 Abujardado *Piedra Lioz* *Granito Azul*

Autres finitions Otros Acabados

Voir pages 214-216 | 204
 Ver páginas 214-216 | 204

R-LIGHT

Design Rafael Fernandes

▼ Épaisseur Réduite
▲ Espesor Reduzido



Table
Mesa
23005
200x80x80 cm ≈ 380 kg
Fixation de Surface
Fijación de Superficie



Banc Collectif
Banco Colectivo
23003
200x50x45 cm ≈ 190 kg
Fixation de Surface
Fijación de Superficie



Banc Individuel
Banco Individual
23001
50x50x45 cm ≈ 60 kg
Fixation de Surface
Fijación de Superficie



Jardinière Carrée Haute
Jardinera Cuadrada Alta
 23009
 45x45x100 cm ≈ 200 kg
 Simplement Appuyé *Simplemente Apoyado*



Corbeille à Papier Carrée Haute
Papelera Cuadrada Alta
 23013
 90 L
 45x45x100 cm ≈ 200 kg
 Simplement Appuyé *Simplemente Apoyado*



Corbeille à Papier Cendrier
Papelera Cenicero
 23014
 90 L + 0,6 L
 45x45x100 cm ≈ 200 kg
 Simplement Appuyé *Simplemente Apoyado*



Jardinière Rectangulaire Haute
Jardinera Rectangular Alta
 23010
 150x45x100 cm ≈ 520 kg
 Simplement Appuyé *Simplemente Apoyado*

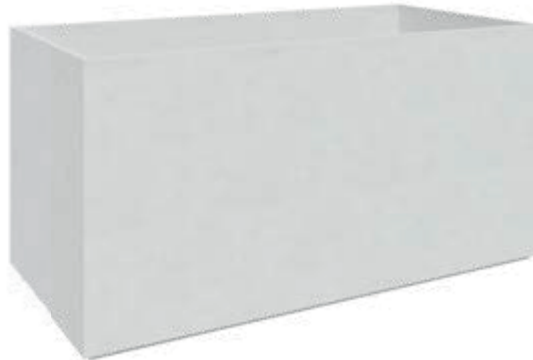

Jardinière Rectangulaire Grande
Jardinera Rectangular Grande
 23011
 200x100x100 cm ≈ 1000 kg
 Simplement Appuyé *Simplemente Apoyado*



Jardinière Carrée Petite
Jardinera Cuadrada Pequeña
 23008
 50x45x45 cm ≈ 85 kg
 Simplement Appuyé *Simplemente Apoyado*



Jardinière Rectangulaire
Jardinera Rectangular
 23012
 150x45x45 cm ≈ 230 kg
 Simplement Appuyé *Simplemente Apoyado*



Jardinière Carrée Grande
Jardinera Cuadrada Grande
 23007
 110x110x110 cm ≈ 845 kg
 Simplement Appuyé *Simplemente Apoyado*

Matériaux Materiales **Finitions Standard** **Acabados Estándar**

Béton UHPC
 Hormigón UHPC

Lisse Pigmenté
 Liso Pigmentado

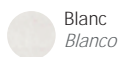

Blanc
 Blanco



Gris
 Gris

Bouchardé Lisse
 Abujardado Suave

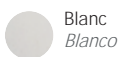

Blanc
 Blanco



Gris
 Gris

Autres finitions **Otros Acabados**

Voir pages 210-211 | 204
 Ver páginas 210-211 | 204

Acier Inoxydable ou Acier Métallisé Peint
 Acero Inoxidable o Acero Metalizado Pintado



E'LEVE

Design Florindo Belo Marques



Méga-Dalles
Méga-Losetas
12001
50x50x6 cm ≈ 150 kg/m²
PRIVATE



Méga-Dalles
Méga-Losetas
12003
100x50x6 cm ≈ 150 kg/m²
PRIVATE



Banc 300
Banco 300
01127
300x50x50 cm ≈ 350 kg
Encastré avec Fixation *Encastrado con Fijación*

Matériaux *Material* **Finitions Standard** *Acabados Estándar*

Béton CS/ES
CS/ES Concrete

Lisse Pigmenté
Liso Pigmentado



Blanc
Blanco



Gris
Gris

Bouchardé
Abujardado



Pierre Lioz
Piedra Lioz



Granit Bleu
Granito Azul

Autres finitions *Otros Acabados*

Voir pages 214-216
Ver páginas 214-216

SOCIAL PLAY

Design Laura Roldão Costa



2 Éléments

2 Elementos



Solution 2C2

Solución 2C2

01309

268x100x130 cm ≈ 5800 kg

Avec Fondation *Con Cimiento* +10 cm

Encastré Simple *Encastrado Simple*

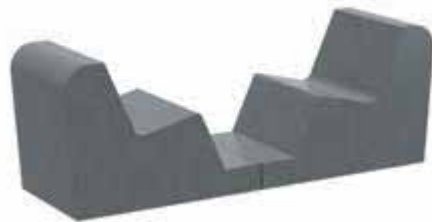

Solution 2C1

Solución 2C1

01308

366x100x129 cm ≈ 6600 kg

Avec Fondation *Con Cimiento* +10 cm

Encastré Simple *Encastrado Simple*

4 Éléments

4 Elementos



Solution 4C1

Solución 4C1

01305

582x100x130 cm \approx 9340 kg

Avec Fondation *Con Cimiento* +10 cm

Encastré Simple *Encastrado Simple*

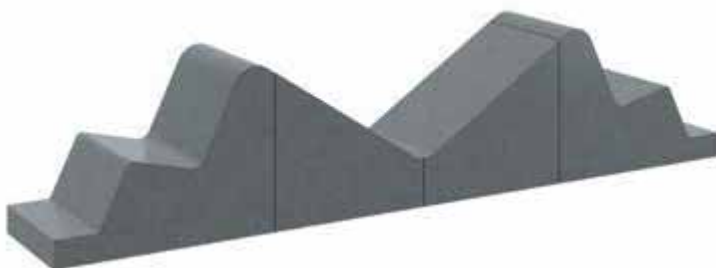

Solution 4C2

Solución 4C2

01306

642x100x140 cm \approx 13160 kg

Avec Fondation *Con Cimiento* +10 cm

Encastré Simple *Encastrado Simple*



Solution 4C3

Solución 4C3

01307

642x100x140 cm \approx 13160 kg

Avec Fondation *Con Cimiento* +10 cm

Encastré Simple *Encastrado Simple*

Matériaux Materiales

Béton CS/ES
Hormigón CS/ES

Finitions Standard Acabados Estándar

Lisse Pigmenté
Liso Pigmentado



Blanc
Blanco



Gris
Gris



Peint Couleurs RAL
Pintado Colores RAL

Autres finitions Otros Acabados

RE-CYCLE

Voir pages 212-216
Ver páginas 212-216

SOCIAL PLAY

Design Laura Roldão Costa

6 Éléments
6 Elementos



Solution 6C2

Solución 6C2

01304

924x100x130 cm \approx 13710 kg

Avec Fondation *Con Cimiento* +10 cm

Encastré Simple *Encastrado Simple*



Solution 6C1

Solución 6C1

01303

1008x100x140 cm \approx 19760 kg

Avec Fondation *Con Cimiento* +10 cm

Encastré Simple *Encastrado Simple*

8 Éléments
8 Elementos



Solution 8C2

Solución 8C2

01302

1118x100x140 cm \approx 20320 kg

Avec Fondation *Con Cimiento* +10 cm

Encastré Simple *Encastrado Simple*

Fonctions Sociales Funciones Sociales

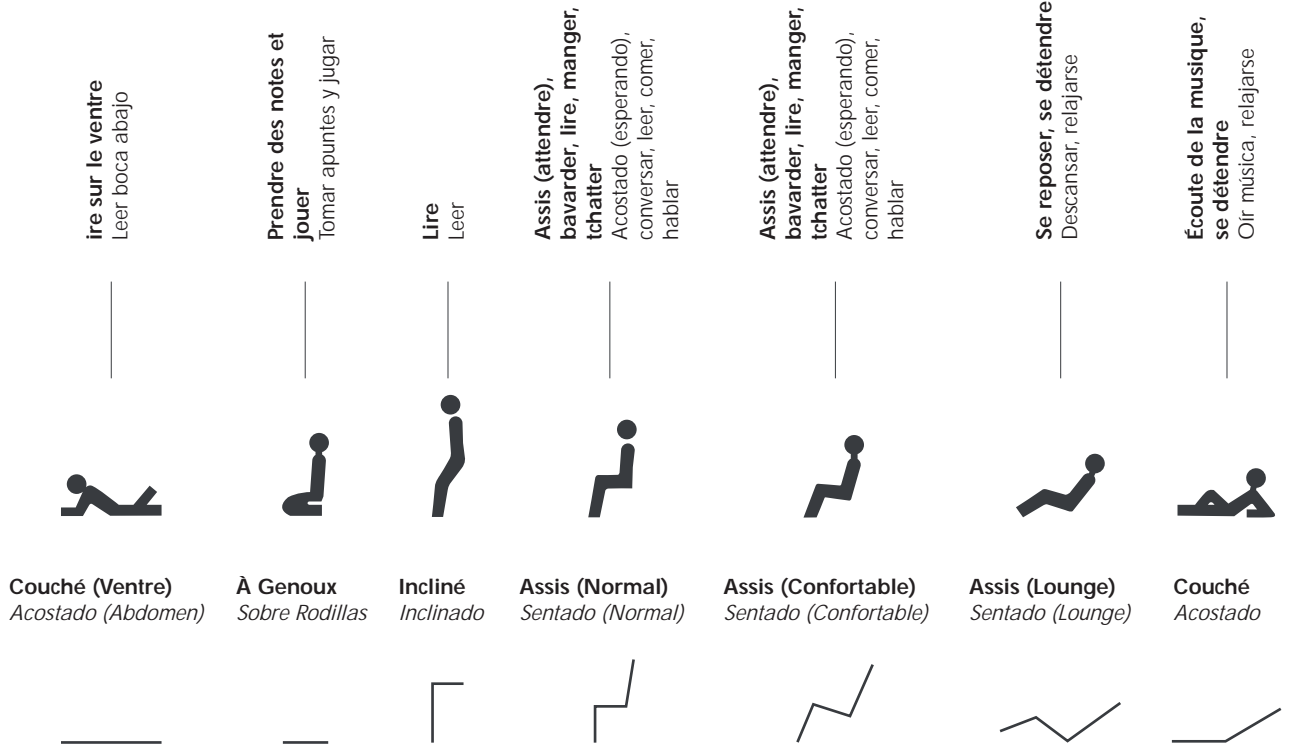

Solution 8C1
 Solución 8C1
 01301
 1204x100x140 cm ≈ 20315 kg
 Avec Fondation *Con Cimiento* +10 cm
 Encastré Simple *Encastrado Simple*

Matériaux Materiales

Béton CS/ES
Hormigón CS/ES

Finitions Standard Acabados Estándar

Lisse Pigmenté
Liso Pigmentado



Peint Couleurs RAL
Pintado Colores RAL

Autres finitions Otros Acabados



Voir pages 212-216
Ver páginas 212-216

COIMBRA

Design João Nunes



**Banc***Banco*

Toutes les arêtes arrondies

Todas las aristas boleadas

01105

230x99x46 cm ≈ 1710 kg

**Banc Bois***Banco Madera*

Toutes les arêtes arrondies

Todas las aristas boleadas

01185

230x99x95 cm ≈ 1585 kg

**Banc T (supérieur)***Banco T (superior)*

5 Arêtes arrondies

5 Aristas boleadas

01106

225x99x46 cm ≈ 1710 kg

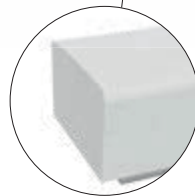
**Banc M (milieu)***Banco M (medio)*

2 Arêtes arrondies

2 Aristas boleadas

01107

220x99x46 cm ≈ 1710 kg

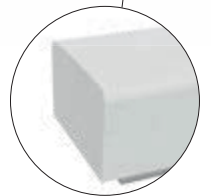
**AddOn Pour des Dossiers de Banc***AddOn Respaldo para Banco*

50060

70x1x42 cm ≈ 100 kg

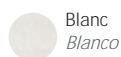
**Ensemble Bancs T avec Dossier AddOn***Conjunto Bancos T con AddOn Respaldo***Matériaux** *Material*Béton CS/ES
*Hormigón CS/ES*Bois Tropical
*Madera Tropical***Finitions Standard** *Acabados Estándar*Lisse Pigmenté
Liso PigmentadoBlanc
BlancoGris
GrisPeint Couleurs RAL
*Pintado Colores RAL***Autres finitions** *Otros Acabados*Voir pages 214-216 | 204
Ver páginas 214-216 | 204

LORD

Design Studio Wave



Table de Pique-nique

Mesa de Picnic

22005

100x100x75 cm ≈ 370 kg

Fixation de Surface

Fijación de Superficie



Table de Café

Mesa de Café

22009

75x75x45 cm ≈ 185 kg

Fixation de Surface

Fijación de Superficie



Corbeille à Papier

Papelera

22007

80 L

75x38x100 cm ≈ 370 kg

Fixation de Surface

Fijación de Superficie



Banc Individuel
Banco Individual
 22003
 75x75x45cm ≈ 175kg
 Fixation de Surface
 Fijación de Superficie



Banc Collectif
Banco Colectivo
 22004
 180x75x45 cm ≈ 340 kg
 Fixation de Surface
 Fijación de Superficie



Chaise Individuelle
Silla Individual
 22001
 75x75x75 cm ≈ 340 kg
 Fixation de Surface
 Fijación de Superficie



Chaise Collective
Silla Colectiva
 22002
 180x75x75 cm ≈ 570 kg
 Fixation de Surface
 Fijación de Superficie



Jardinière
Jardinera
 22006
 75x75x75 cm ≈ 400 kg
 Fixation de Surface
 Fijación de Superficie

Matériaux Materiales

Béton CS/ES
 Hormigón CS/ES

Acier métallisé peint
 Acero Metalizado Pintado

Finitions Standard Acabados Estándar

Lapidé ou Bouchardé
 Desbastado o Abujardado



Pierre Lioz
 Piedra Lioz



Granit Bleu
 Granito Azul

Autres finitions Otros Acabados

Voir pages 214-216 | 204
 Ver páginas 214-216 | 204

Bois Tropical ou Plastique Recyclé
 Madera Tropical o Plástico Reciclado

PLANO

Design Paulo Reis

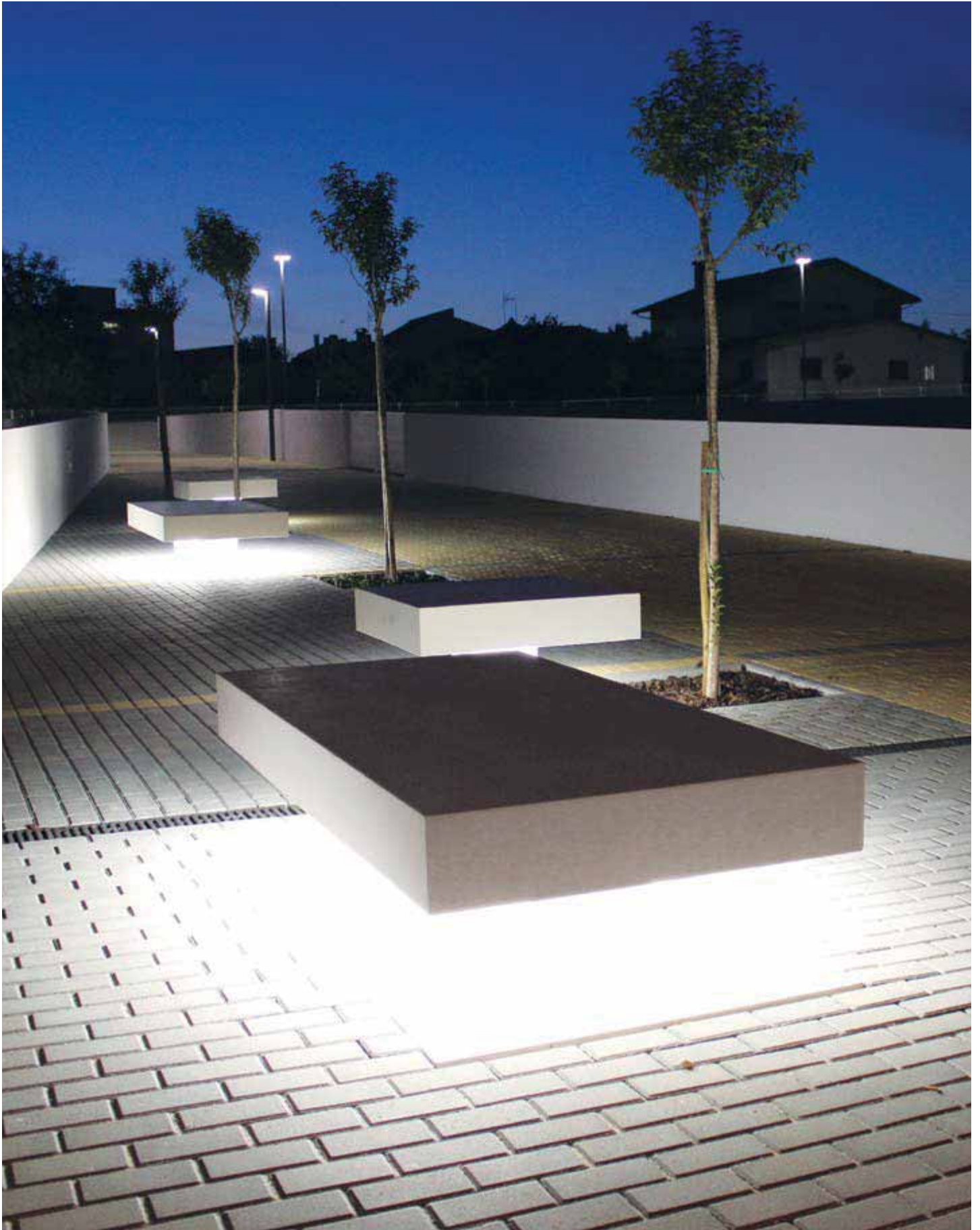

**Cubique 1***Cúbica 1*

01042

100x100x45 cm ≈ 800 kg

Avec Fondation *Con Cimiento* +15 cmEncastré Simple *Encastrado Simple***Cubique 1 MT***Cúbica 1 MT*

01079

100x100x45 cm ≈ 830 kg

Avec Fondation *Con Cimiento* +15 cmEncastré Simple *Encastrado Simple*

Surface utile 85,6x170,6 cm
 Deux côtés utiles
 Braille sur demande
 Area útil 85,6x170,6 cm
 Dos lados útiles
 Braille bajo consulta

Cubique Totem 6*Cúbica Tótem 6*

01086

100x15x203 cm ≈ 1170 kg

Avec Fondation *Con Cimiento* +20 cmEncastré Simple *Encastrado Simple***Cubique 2***Cúbica 2*

01043

200x100x45 cm ≈ 1730 kg

Avec Fondation *Con Cimiento* +15 cmEncastré Simple *Encastrado Simple***Cubique 2 MT***Cúbica 2 MT*

01080

200x100x97 cm ≈ 1815 kg

Avec Fondation *Con Cimiento* +15 cmEncastré Simple *Encastrado Simple***Matériaux Materiales**

Béton CS/ES
 Hormigón CS/ES

Bois Traité Thermiquement
 Madera Termotratada

Finitions Standard Acabados Estándar

Lisse Pigmenté
 Liso Pigmentado

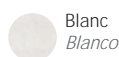
Blanc
BlancoGris
Gris

Peint Couleurs RAL
 Pintado Colores RAL

Autres finitions Otros Acabados

Voir pages 214-216 | 204
 Ver páginas 214-216 | 204

Add-ons

Kit LED

OBLONG

Design Célia Peralta, CMA

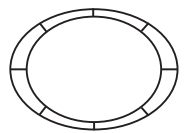
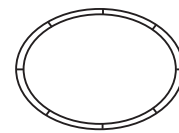
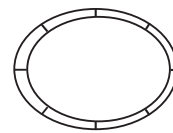

Banc Entourage d'Arbre - Composition 1

Banco Alcorque - Composición 1

01150

968x704x46 cm ≈ 12780 kg

Fixation de Surface Fijación de Superficie

Composition 1
Composición 1

Composition 2
Sur Demande
Composición 2
Bajo consulta

Composition 3
Sur Demande
Composición 3
Bajo consulta

Matériaux Materiales

Béton CS/ES
Hormigón CS/ES

Finitions Standard Acabados Estándar

Bouchardé
Abujardado



Pierre Lioz
Piedra Lioz



Granit Bleu
Granito Azul

Autres finitions Otros Acabados

Voir pages 214-216
Ver páginas 214-216

MINIMAL

Design Rui Rosmaninho



Chaise
Silla
 01125
 61x98x87 cm ≈ 265 kg
 Fixation de Surface *Fijación de Superficie*



Chaise double
Silla Doble
 01197
 123x98x87 cm ≈ 455 kg
 Fixation de Surface *Fijación de Superficie*

Matériaux *Materiales*

Béton CS/ES
Hormigón CS/ES

Finitions Standard *Acabados Estándar*

Lisse Pigmenté
Liso Pigmentado

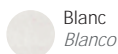

Blanc
Blanco



Gris
Gris



Peint Couleurs RAL
Pintado Colores RAL

Autres finitions *Otros Acabados*

Voir pages 214-216
Ver páginas 214-216

LUGAR COMUM

Design Daniel Caramelo



Banc Individual
Banco Individual
 LC BI 400BR ST
 50x50x45 cm ≈ 98 kg
 Fixation de Surface
 Fijación de Superficie



Chaise Individuelle
Silla Individual
 LC CI 400BR ST
 55x65x74 cm ≈ 135 kg
 Fixation de Surface
 Fijación de Superficie



Chaise Collective
Silla Colectiva
 LC CC 400BR ST
 200x65x74 cm ≈ 440 kg
 Fixation de Surface
 Fijación de Superficie



Banc Collectif

Banco Colectivo

LC BC 400BR ST

200x50x45 cm ≈ 315 kg

Fixation de Surface

Fijación de Superficie



Table Banc

Mesa Banco

LC MB 400BR ST

100x100x45 cm ≈ 335 kg

Fixation de Surface

Fijación de Superficie



Table

Mesa

LC MS 400BR ST

100x100x76 cm ≈ 365 kg

Fixation de Surface

Fijación de Superficie

LUGAR COMUM

Design Daniel Caramelo



Corbeille à Papier S

Papelera S

LC PS 400BR

Ø 45x60 cm ≈ 105 kg

20 L

Fixation de Surface *Fijación de Superficie*



Corbeille à Papier L

Papelera L

LC PL 400BR

Ø 60x85 cm ≈ 220 kg

80 L

Fixation de Surface *Fijación de Superficie*



Fontaine

Fuente

LC B 400BR

68x45x80 cm ≈ 320 kg

Avec Fondation *Con Cimiento* +30 cm

Encastré avec fixation *Encastrado con Fijación*



Jardinière S

Jardinera S

LC FS 400BR

Ø 45x60 cm ≈ 118 kg

Fixation de Surface *Fijación de Superficie*



Jardinière L

Jardinera L

LC FL 400BR

Ø 60x85 cm ≈ 250 kg

Fixation de Surface *Fijación de Superficie*



Jardinière XL

Jardinera XL

LC FXL 400BR

Ø 100x100 cm ≈ 710 kg

Fixation de Surface *Fijación de Superficie*



Chaise Collective
Silla Colectiva
 LC CC 400NG AZ02

Base en béton CS/ES Lisse pigmenté
Base en Hormigón CS/ES Liso Pigmentado



Blanc
Blanco
 400 BR

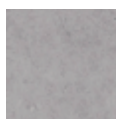

Gris
Gris
 400 CZ



Noir
Negro
 400 NG

Siège et Dossier
Asiento y Respaldo



Azulejo Perle
Baldosa Perla
 AZ01



**Azulejo Perle/
 Rouge**
*Baldosa Perla/
 Rojo*
 AZ02





Banc Individuel

Banco Individual

LC BI AMP 7016 CM01

50x50x45 cm ≈ 45 kg

Fixation de Surface *Fijación de Superficie*



Chaise Individuelle

Silla Individual

LC CI AMP 7016 CM01

55x65x74 cm ≈ 65 kg

Fixation de Surface *Fijación de Superficie*



Chaise Collective

Silla Colectiva

LC CC AMP 7016 CM01

200x65x74 cm ≈ 210 kg

Fixation de Surface *Fijación de Superficie*



Banc Collectif

Banco Colectivo

LC BC AMP 7016 CM01

200x50x45 cm ≈ 120 kg

Fixation de Surface *Fijación de Superficie*



Table Banc

Mesa Banco

LC MB AMP 7016 CM01

100x100x45 cm ≈ 125 kg

Fixation de Surface *Fijación de Superficie*



Table

Mesa

LC MS AMP 7016 CM01

100x100x76 cm ≈ 135 kg

Fixation de Surface *Fijación de Superficie*

LUGAR COMUM

Design Daniel Caramelo



Corbeille à Papier S

Papelera S

LC PS AMP 7016

Ø 45x60 cm ≈ 37 kg

20 L

Fixation de Surface *Fijación de Superficie*



Corbeille à Papier L

Papelera L

LC PL AMP 7016

Ø 60x85 cm ≈ 70 kg

80 L

Fixation de Surface *Fijación de Superficie*



Fontaine

Fuente

LC B 400BR AMP 7016

68x45x80 cm ≈ 220 kg

Avec Fondation *Con Cimiento* +30 cm

Encastré avec fixation *Encastrado con Fijación*



Jardinière S

Jardinera S

LC FS AMP 7016

Ø 45x60 cm ≈ 45 kg

Fixation de Surface *Fijación de Superficie*



Jardinière L

Jardinera L

LC FL AMP 7016

Ø 60x85 cm ≈ 80 kg

Fixation de Surface *Fijación de Superficie*



Jardinière XL

Jardinera XL

LC FXL AMP 7016

Ø 100x100 cm ≈ 200 kg

Fixation de Surface *Fijación de Superficie*



Chaise Collective
Silla Colectiva
 LC CC AMP 7016 CM01

Base en Acier Métallisé Peint
Base en Acero Metalizado Pintado



Blanc
Blanco
 RAL 9010



Gris
Gris
 RAL 7001



Noir
Negro
 RAL 9017



**Anthracite
 Micro Texturé**
*Antracita Micro
 Texturizada*
 RAL 7016



Bleu
Azul
 RAL 5024



Rouge
Rojo
 RAL 3022



Vert
Verde
 RAL 6021



Jaune
Amarillo
 RAL 1012

Siège et Dossier
Asiento y Respaldo



**Contreplaqué Maritime
 Finition Bouleau**
*Contrachapado Marino
 en Acabado Abedul*
 CM01

MIA

Design António Carvalho



Banc
Banco
 11001
 150x67x86 cm ≈ 1290 kg
 Simplement Appuyé *Simplemente Apoyado*



Banc Concave R190 - 45°
Banco Cóncavo R190 - 45°
 11002
 197x67x86 cm ≈ 1500 kg
 Simplement Appuyé *Simplemente Apoyado*



Banc Convexe R190 - 45°
Banco Convexo R190 - 45°
 11003
 197x67x86 cm ≈ 1490 kg
 Simplement Appuyé *Simplemente Apoyado*

**Fontaine***Fuente*

11005

37x55x80 cm ≈ 120 kg

Encastré simple *Encastrado Simple***Corbeille à Papier***Papelera*

11004

35 L

30x40x85 cm ≈ 105 kg

Simplement Appuyé *Simplemente Apoyado***Borne Requin***Papelera*

11006

63x10x30 cm ≈ 60 kg

Avec fondation *Con Cimiento* +19 cmEncastré simple *Encastrado Simple***Matériaux Materiales**Béton CS/ES
*Hormigón CS/ES*Acier Inoxydable ou Acier Métallisé Peint
*Acero Inoxidable o Acero Metalizado Pintado***Finitions Standard Acabados Estándar**Bouchardé
AbujardadoPierre Lioz
Piedra LiozGranit Bleu
*Granito Azul***Autres finitions Otros Acabados**Voir pages 214-216 | 204
Ver páginas 214-216 | 204

AM

Design António Carvalho



Banc
Banco
 05001
 200x45x45 cm ≈ 575 kg
 Simplement Appuyé *Simplemente Apoyado*



Banc Concave R235 - 45°
Banco Cóncavo R235 - 45°
 05002
 180x45x45 cm ≈ 489 kg
 Simplement Appuyé *Simplemente Apoyado*



Banc Convexe R235 - 45°
Banco Convexo R235 - 45°
 05003
 180x45x45 cm ≈ 470 kg
 Simplement Appuyé *Simplemente Apoyado*



Banc AM 100 Concave R95 - 90°
 Banco AM 100 Cóncavo R95 - 90°
 05014
 133x45x45 cm ≈ 345 kg
 Simplement Appuyé *Simplemente Apoyado*



Banc AM 100 Convexe R95 - 90°
 AM 100 Convex Bench R95 - 90°
 05005
 133x45x45 cm ≈ 310 kg
 Simplement Appuyé *Simplemente Apoyado*



Corbeille à Papier M
 Papelera M
 05006
 45 L
 40x30x100 cm ≈ 120 kg
 Simplement Appuyé *Simplemente Apoyado*



Banc AMC
 Banco AMC
 05007
 200x67x86 cm ≈ 1210 kg
 Simplement Appuyé *Simplemente Apoyado*



Ensemble Pique-Nique
 Conjunto Picnic
 05008
 200x200x80 cm ≈ 2550 kg
 Simplement Appuyé *Simplemente Apoyado*



Banc M R95 - 270°
 Banco M R95 - 270°
 05004
 190x45x45 cm ≈ 930 kg
 Simplement Appuyé *Simplemente Apoyado*

Matériaux Materiales

Béton CS/ES
 Hormigón CS/ES

Acier Inoxydable ou Acier Métallisé Peint
 Acero Inoxidable o Acero Metalizado Pintado

Finitions Standard Acabados Standard

Bouchardé
 Abujardado



Pierre Lioz
 Piedra Lioz



Granit Bleu
 Granito Azul

Autres finitions Otros Acabados

Voir pages 214-216 | 204
 Ver páginas 214-216 | 204

Add-ons

Kit LED

CITIZEN

Design Eduardo Mota



Banc
Banco
 09001
 120x60x45 cm ≈ 250 kg
 Vissage de Surface *Surface Bolted Anchoring*



Jardinière P
Jardinera P
 09002
 120x60x43 cm ≈ 400 kg
 Simplement Appuyé *Simplemente Apoyado*



Jardinière G
Jardinera G
 09003
 120x60x61 cm ≈ 525 kg
 Simplement Appuyé *Simplemente Apoyado*



Écopoint Citizen 3x30L
Papelera Reciclaje Citizen 3x30L
 09010
 90x36x86 cm ≈ 420 kg
 Simplement Appuyé *Simplemente Apoyado*



Écopoint Citizen 2x45L
Papelera Reciclaje Citizen 2x45L
 09009
 90x36x86 cm ≈ 420 kg
 Simplement Appuyé *Simplemente Apoyado*



Corbeille à Papier 40L
Papelera 40L
 09005
 42 L
 45x45x86 cm ≈ 280 kg
 Fixation de Surface *Fijación de Superficie*



Corbeille à Papier 20L
Papelera 20L
 09004
 20 L
 36x36x86 cm ≈ 200 kg
 Fixation de Surface *Fijación de Superficie*



Combi Corbeille à Papier + Cendrier
Combi Papelera + Cenicero
 09006
 36x51x86 cm ≈ 210 kg
 20 L + 4 L
 Fixation de Surface *Fijación de Superficie*



Écopoint 40L
Papelera Reciclaje 40L
 09008
 42 L
 45x45x86 cm ≈ 280 kg
 Fixation de Surface *Fijación de Superficie*



Écopoint 20L
Papelera Reciclaje 20L
 09007
 20 L
 36x36x86 cm ≈ 200 kg
 Fixation de Surface *Fijación de Superficie*



Couleurs disponibles
Colores Disponibles
 Bleu (Azul) RAL 5005,
 Rouge (Rojo) RAL 3001,
 Vert (Verde) RAL 6016,
 Noir (Negro) RAL 9005,
 Jaune (Amarillo) RAL 1021
 Marron (Marrón) RAL 8011

Matériaux Materiales

Béton CS/ES
 Hormigón CS/ES

Acier inoxydable, Acier Corten ou Acier Métallisé Peint
 Acero Inoxidable, Acero Corten o Acero Metalizado Pintado

Finitions Standard Acabados Estándar

Bouchardé
 Abujardado



Pierre Lioz
 Piedra Lioz



Granit Bleu
 Granito Azul



Peint Couleurs RAL
 Pintado Colores RAL

Autres finitions Otros Acabados

Voir pages 214-216 | 204
 Ver páginas 214-216 | 204

MATEUS

Design António Carvalho

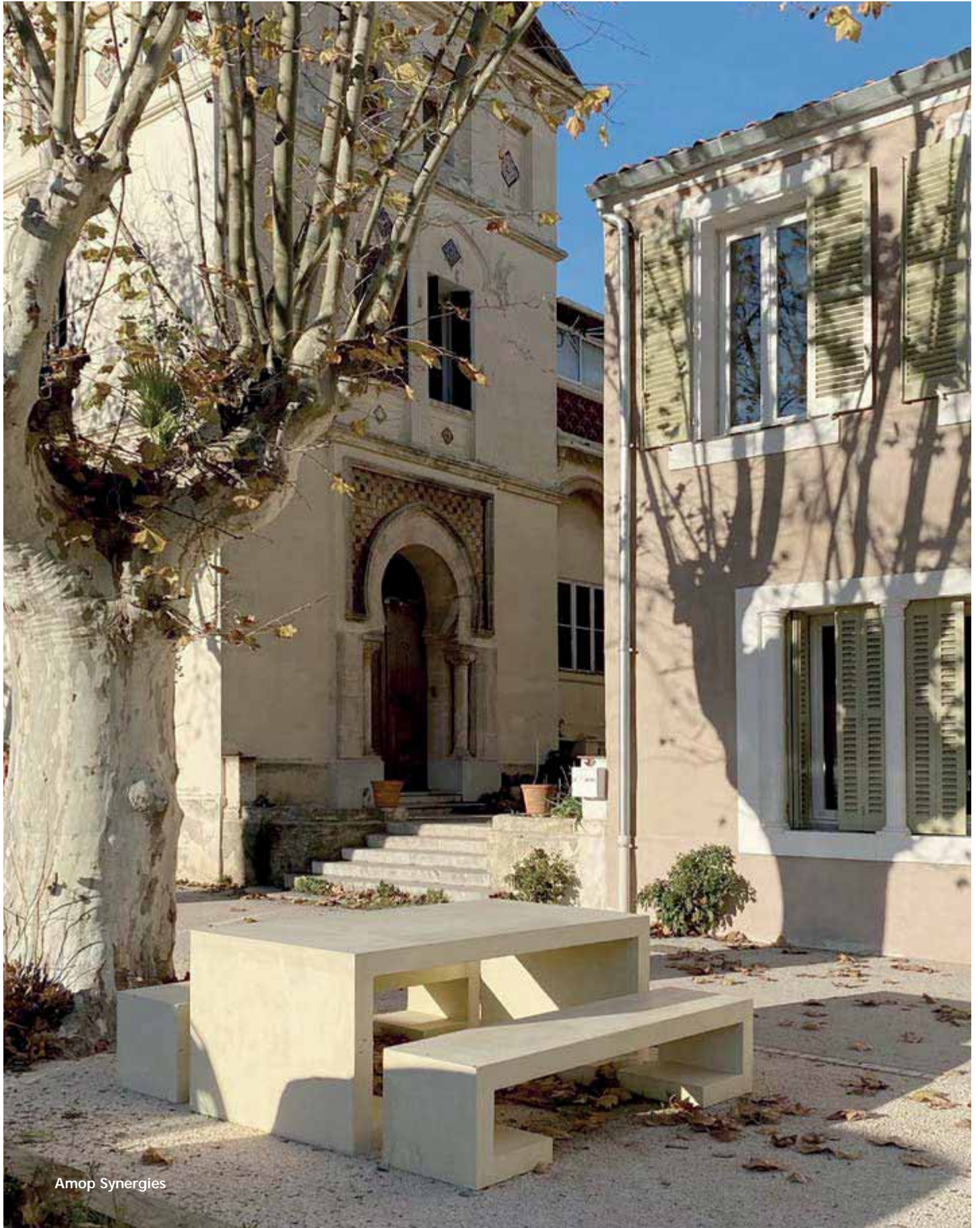

**Banc***Banco*

06001

200x45x45 cm ≈ 380 kg

Simplement Appuyé *Simplemente Apoyado***Corbeille à Papier***Papelera*

06003

45 L

30x40x85 cm ≈ 110 kg

Simplement Appuyé *Simplemente Apoyado***Table***Mesa*

06004

200x100x80 cm ≈ 1025 kg

Simplement Appuyé *Simplemente Apoyado***Ensemble Pique-Nique***Conjunto Picnic*

06002

200x210x80 cm ≈ 1790 kg

Simplement Appuyé *Simplemente Apoyado***Matériaux Materiales**Béton CS/ES
*Hormigón CS/ES*Acier Inoxydable ou Acier Métallisé Peint
*Acero Inoxidable o Acero Metalizado Pintado***Finitions Standard Acabados Estándar**Bouchardé
AbujardadoPierre Lioz
Piedra LiozGranit Bleu
*Granito Azul***Autres finitions Otros Acabados**Voir pages 214-216 | 204
Ver páginas 214-216 | 204

ÁGUEDA

Design Amop





Banc Avec Dossier
Banco Con Respaldo
 01011
 300x65x120 cm ≈ 1590 kg
 Simplement Appuyé *Simplemente Apoyado*



Banc Avec Panneau
Banco Con Panel
 01047
 300x65x120 cm ≈ 1590 kg
 Simplement Appuyé *Simplemente Apoyado*

Surface utile 186x106 cm
 Standard: Vinyle Imprimé
 Braille sur demande
 Área útil 186x106 cm
 Standard: Vinil Impreso
 Braille bajo consulta



Banc Sans Dossier
Banco Sin Respaldo
 01012
 250x50x45 cm ≈ 600 kg
 Simplement Appuyé *Simplemente Apoyado*



Banc Double avec Dossier
Banco Duplo Con Respaldo
 01013
 400x115x120 cm ≈ 2270 kg
 Simplement Appuyé *Simplemente Apoyado*

Matériaux Materiales

Béton CS/ES
 Hormigón CS/ES

Finitions Standard Acabados Estándar

Bouchardé *Abujardado*  Pierre Lioz *Piedra Lioz*  Granit Bleu *Granito Azul*

Autres finitions Otros Acabados

Voir pages 214-216
 Ver páginas 214-216

HYBRID

Design Brimet da Silva





Borne Fraktal Metaform
Bolardo Fraktal Metaform
 01068
 29x19x91 cm ≈ 10 kg
 Vissage de Surface *Atornillado de Superficie*



Cendrier Fraktal Metaform
Cenicero Fraktal Metaform
 01069
 29x19x91 cm ≈ 10 kg
 Vissage de Surface *Atornillado de Superficie*



Corbeille à Papier + Cendrier Fraktal Metaform
Papelera + Cenicero Fraktal Metaform
 01074
 45 L
 43x50x93 cm ≈ 15 kg
 Vissage de Surface *Atornillado de Superficie*



Borne Fraktal Moove
Bolardo Fraktal Moove
 01071
 29x19x91 ≈ 10 kg
 Vissage de Surface *Atornillado de Superficie*



Cendrier Fraktal Moove
Cenicero Fraktal Moove
 01072
 29x19x91 cm ≈ 10 kg
 Vissage de Surface *Atornillado de Superficie*



Corbeille à papier + Cendrier Fraktal Moove
Papelera + Cenicero Fraktal Moove
 01075
 45 L
 43x50x93 cm ≈ 15 kg
 Vissage de Surface *Atornillado de Superficie*

Matériaux Materiales

Acier Corten ou Acier Métallisé Peint
 Acero Corten o acero Metalizado Pintado

Finitions Standard Acabados Estándar



Anthracite Micro Texturé
 Antracita Micro Texturizada



Peint Couleurs RAL
 Pintado Colores RAL

Autres finitions Otros Acabados

Voir pages 204
 Ver páginas 204

Add-ons

Kit LED

GEOMETAL

Design Amop





Jardinière Tube Modèle I 50
Jardinera Tube Modelo I 50
 01174
 Ø 36x50 cm ≈ 16 kg
 Fixation de Surface
Fijación de Superficie



Jardinière Tube Modèle I 100
Jardinera Tube Modelo I 100
 01173
 Ø 36x100 cm ≈ 32 kg
 Fixation de Surface
Fijación de Superficie



Fontaine Tube
Fuente Tube
 01172
 Ø 33x60x90 cm ≈ 80 kg
 Encastré simple *Recessed Setting*
 Béton CS/ES *Hormigón CS/ES*



Jardinière Tube Modèle II 30
Jardinera Tube Modelo II 30
 01176
 Ø 100x30 cm ≈ 32 kg
 Fixation de Surface
Fijación de Superficie



Jardinière Tube Modèle II 50
Jardinera Tube Modelo II 50
 01175
 Ø 100x50 cm ≈ 48 kg
 Fixation de Surface
Fijación de Superficie



Jardinière Pyramidale 100
Jardinera Pyramidal 100
 01170
 100x100x66 cm ≈ 176 kg
 Fixation de Surface
Fijación de Superficie



Corbeille à Papier Tube
Papelera Tube
 01171
 30 L
 Ø 32x103 cm ≈ 32 kg
 Fixation de Surface
Fijación de Superficie



Corbeille à Papier Magestic
Papelera Majestic
 01146
 60 L
 Ø 43x85 cm ≈ 56 kg
 Fixation de Surface
Fijación de Superficie



Corbeille à Papier Slim
Papelera Slim
 01145
 30 L
 Ø 32x84 cm ≈ 52 kg
 Fixation de Surface
Fijación de Superficie

Matériaux Materiales

Acier métallisé peint
 Acero Metalizado Pintado

Finitions Standard Acabados Estándar



Anthracite Micro Texturé
 Antracita Micro Texturizada



Peint Couleurs RAL
 Pintado Colores RAL

Autres finitions Otros Acabados

Voir pages 204
 Ver páginas 204

GEOMETAL

Design Amop



Banc à Dossier Modèle I 150

Banco Con Respaldo Modelo I 150

01177

150x22x81 cm ≈ 65 kg

Vissage de Surface

Atornillado de Superficie



Banc à Dossier Modèle II 150

Banco Con Respaldo Modelo II 150

01178

150x23x82 cm ≈ 71 kg

Vissage de Surface Atornillado de Superficie

Plastique Recyclé Recycled Plastic



Support Vélos Combi 60 Double

Aparcabicicletas Combi 60 Doble

01148

60x84x45 cm ≈ 32 kg

Vissage de Surface

Atornillado de Superficie



Support Vélos Combi 240 Double

Aparcabicicletas Combi 240 Doble

01179

240x84x45 cm ≈ 112 kg

Vissage de Surface

Atornillado de Superficie



Support Vélos Combi 60

Aparcabicicletas Combi 60

01147

60x42x45 cm ≈ 16 kg

Vissage de Surface

Atornillado de Superficie



Support Vélos Combi 240

Aparcabicicletas Combi 240

01149

240x42x45 cm ≈ 56 kg

Vissage de Surface

Atornillado de Superficie

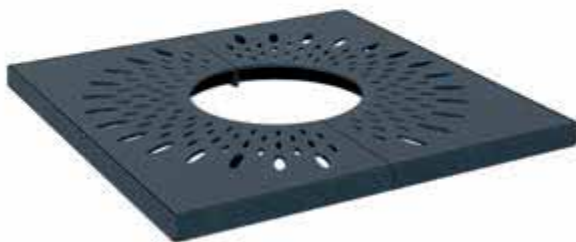

Grille d'Arbre Modèle I Q120
Alcorque Modelo I Q120
 01280
 120x120x6 cm ≈ 140 kg
 Encastré Avec Fixation
Encastrado con fijación

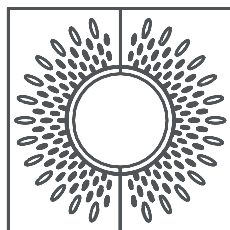

Grille d'Arbre Modèle II Q120
Alcorque Modelo II Q120
 01281
 120x120x6 cm ≈ 130 kg
 Encastré Avec Fixation
Encastrado con fijación

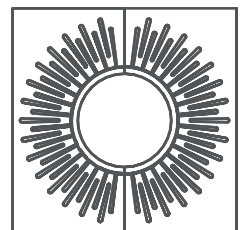

Matériaux *Materiales*

Acier métallisé peint
 Acero Metalizado Pintado

Finitions Standard *Acabados Estándar*



Anthracite Micro Texturé
 Antracita Micro Texturizada



Peint Couleurs RAL
 Pintado Colores RAL

Autres finitions *Otros Acabados*

Voir pages 204
 Ver páginas 204

MUNDA

Design Carlos Reis Figueiredo



Banc 370

Banco 370

01250

370x200x40 cm \approx 6705 kg

Avec fondation *Con Cimiento* +20 cm

Simplement Appuyé *Simplemente Apoyado*



Méga-Dalle

Mega Loseta

12006

140x100x6 cm \approx 150 kg/m²

PRIVATE

Matériaux / Materiales Finitions Standard / Acabados Estándar

Béton CS/ES
Hormigón CS/ES

Lisse Pigmenté
Liso Pigmentado

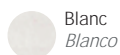

Blanc
Blanco



Gris
Grís

Bouchardé
Abujardado

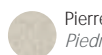

Pierre Lioz
Piedra Lioz



Granit Bleu
Granito Azul

Acier Inoxydable ou Acier Métallisé Peint
Acero Inoxidable o Acero Metalizado Pintado

Autres finitions / Otros Acabados

Voir pages 214-216 | 204
Ver páginas 214-216 | 204

Add-ons

Kit LED

FRESTA

Design Manuel Netto / Manuel Chichorro



Corbeille à Papier

Papelera

01262

35x48x110 cm ≈ 104 kg

100 L

Vissage de Surface

Atornillado de Superficie



Banc Collectif 150

Banco Colectivo 150

01260

150x45x45 cm ≈ 174 kg

Vissage de Surface

Atornillado de Superficie



Table 150

Mesa 150

01261

150x80x74 cm ≈ 305 kg

Vissage de Surface

Atornillado de Superficie

Matériaux Materiales

Acier métallisé peint
Acero Metalizado Pintado

Béton UHPC Lisse ou Bouchardé Lisse
Hormigón UHPC Liso o Abujardado Suave

Finitions Standard Acabados Estándar



Anthracite Micro Texturé
Antracita Micro Texturizada



Peint Couleurs RAL
Pintado Colores RAL

Autres finitions Otros Acabados

Voir pages 204 | 210-211
Ver páginas 204 | 210 - 211

TEJO

Design F | C Arquitetura Paisagista



**Banc Concave R210-60°***Silla Cóncava R210-60°*

01502

210x60x68 cm ≈ 950 kg

Vissage de Surface *Atornillado de Superficie***Banc Convexe R210-60°***Silla Convexa R210-60°*

01503

210x60x68 cm ≈ 920 kg

Vissage de Surface *Atornillado de Superficie***Chaise Collective 240***Silla Colectiva 240*

01501

246x60x68 cm ≈ 1215 kg

Vissage de Surface *Atornillado de Superficie***Chaise Collective 240 M (milieu)***Silla Colectiva 240 M (medio)*

01506

240x60x68 cm ≈ 1195 kg

Vissage de Surface *Atornillado de Superficie***Chaise Collective 240 TE (supérieur gauche)***Silla Colectiva 240 TE (superior izquierda)*

01505

240x60x68 cm ≈ 1195 kg

Vissage de Surface *Atornillado de Superficie***Chaise Collective 240 TD (supérieur droit)***Silla Colectiva 240 TD (superior derecha)*

01504

240x60x68 cm ≈ 1195 kg

Vissage de Surface *Atornillado de Superficie***Matériaux Materiales**Béton CS/ES
*Hormigón CS/ES***Finitions Standard Acabados Estándar**Lisse Pigmenté
Liso PigmentadoBlanc
BlancoGris
GrísPeint Couleurs RAL
*Pintado Colores RAL***Autres finitions Otros Acabados****RE-CYCLE**Voir pages 212-216 | 204
*Ver páginas 212-216 | 204*Acier Corten ou Acier Métallisé Peint
Acero Corten o Acero Metalizado Pintado

TEJO

Design F | C Arquitectura Paisagista



Banc Collectif 300

Banco Colectivo 300

01507

306x60x40 cm ≈ 1390 kg

Vissage de Surface *Atornillado de Superficie*



Banc Collectif 300 T (supérieur)

Banco Colectivo 300 T (superior)

01508

300x60x40 cm ≈ 1365 kg

Vissage de Surface *Atornillado de Superficie*



Banc Collectif 300 M (milieu)

Banco Colectivo 300 M (medio)

01509

300x60x40 cm ≈ 1365 kg

Vissage de Surface *Atornillado de Superficie*

Autres Options d'Installation Sur Demande

Otras Opciones de Instalación Bajo Consulta

Pieds en Acier Réglables *Patas de Acero Regulables*

Pieds en Béton Massifs *Patas de Hormigón Macizos*

Appliqué au Niveau du Sol *Aplicado al Nivel del Suelo*

Matériaux Materiales

Béton CS/ES
Hormigón CS/ES

Finitions Standard Acabados Estándar

Lisse Pigmenté
Liso Pigmentado



Blanc
Blanco



Gris
Gris



Peint Couleurs RAL
Pintado Colores RAL

Autres finitions Otros Acabados

RE-CYCLE

Voir pages 212-216 | 204
Ver páginas 212-216 | 204

Acier Corten ou Acier Métallisé Peint
Acero Corten o Acero Metalizado Pintado



CONFORT

Design Amop



Banc 1M

Banco 1M

01601

100x60x34 cm ≈ 500 kg

Simplement Appuyé *Simplemente Apoyado*



Banc 1M Avec Siège

Banco 1M Con Asiento

01603

100x60x39 cm ≈ 520 kg

Simplement Appuyé *Simplemente Apoyado*



Banc 1M Avec Dossier

Banco 1M Con Respaldo

01604

100x60x83 cm ≈ 530 kg

Simplement Appuyé *Simplemente Apoyado*



Banc 2M
Banco 2M
 01602
 200x60x34 cm ≈ 995 kg
 Simplement Appuyé *Simplemente Apoyado*



Banc 2M Avec Siège
Banco 2M Con Asiento
 01605
 200x60x39 cm ≈ 1040 kg
 Simplement Appuyé *Simplemente Apoyado*



Banc 2M Avec Dossier 2M
Banco 2M Con Respaldo 2M
 01606
 200x60x83 cm ≈ 1060 kg
 Simplement Appuyé *Simplemente Apoyado*



Banc 2M Avec Dossier E (gauche)
Banco 2M Con Respaldo E (izquierda)
 01607
 200x60x83 cm ≈ 1050 kg
 Simplement Appuyé *Simplemente Apoyado*

Banc 2M Avec Dossier D (droite)
Banco 2M Con Respaldo D (derecha)
 01608



Ensemble de Banc
Conjunto de Bancos

Matériaux *Materiales* **Finitions Standard** *Acabados Estándar*

Béton CS/ES
Hormigón CS/ES

Lisse pigmenté
Liso Pigmentado



Blanc
Blanco



Gris
Gris

Bouchardé
Abujardado



Pierre Lioz
Piedra Lioz



Granit Bleu
Granito Azul

RE-CYCLE

Voir pages 212-216 | 204
 Ver páginas 212-216 | 204

Bois tropical
Madera Tropical

Autres finitions *Otros Acabados*

TOKYO

Design Ricardo Vieira de Melo



Banc Individuel
Banco Individual
 01151
 50x50x45 cm ≈ 90 kg
 Fixation de Surface
Fijación de Superficie



Corbeille A
Papelera A
 01160
 20 L
 40x40x57 cm ≈ 115 kg
 Fixation de Surface
Fijación de Superficie



Fontaine
Fuente
 01161
 35x35x85 cm ≈ 95 kg
 Avec Fondation *Con Cimiento +13 cm*
 Encastré Rigide *Encastrado Rigido*



Banc Collectif 240
Banco Colectivo 240
 01152
 240x50x45 cm ≈ 350 kg
 Fixation de Surface
Fijación de Superficie



Banc Collectif R180 - 60°
Banco Colectivo R1080 - 60°
 01159
 179x50x45 cm ≈ 290 kg
 Fixation de Surface
Fijación de Superficie



Banc Collectif 240 ACM
Banco Colectivo 240 ACM
 01154
 240x60x73 cm ≈ 355 kg
 Fixation de Surface
Fijación de Superficie



Banc Collectif 240 AM
Banco Colectivo 240 AM
 01153
 240x50x45cm ≈ 335 kg
 Fixation de Surface
Fijación de Superficie



Banc Collectif 340
Banco Colectivo 340
 01155
 340x50x45cm ≈ 505 kg
 Fixation de Surface
Fijación de Superficie



Table 240
Mesa 240
 01162
 240x80x73cm ≈ 585 kg
 Fixation de Surface
Fijación de Superficie

Matériaux Materiales Finitions Standard Acabados Estándar

Béton CS/ES
 Hormigón CS/ES

Lisse Pigmenté
 Liso Pigmentado

Blanc
 Blanco

Gris
 Gris

Bouchardé
 Shot Blasted

Pierre Lioz
 Piedra Lioz

Granit Bleu
 Granito Azul

Autres finitions Otros Acabados

Voir pages 214-216 | 204
 Ver páginas 214-216 | 204

Bois Traité Thermiquement ou Plastique Recyclé
 Madera Termotratada o Plástico Reciclado

Add-ons

Kit LED

MUL

Design Spaceworkers



Banc Collectif

Banco Colectivo

01407

135x45x45 cm ≈ 615 kg

Simplement Appuyé *Simplemente Apoyado*



Jardinière Banc R1

Jardinera Banco R1

01401

225x45x45 cm ≈ 785 kg

Simplement Appuyé *Simplemente Apoyado*



Corbeille à Papier

Papelera

01409

75 L

45x45x100 cm ≈ 40 kg

Fixation de Surface

Fijación de Superficie

**Jardinière C1***Jardinera C1*

01402

225x45x25 cm ≈ 328 kg

Simplement Appuyé *Simplemente Apoyado***Jardinière R1***Jardinera R1*

01404

225x45x45 cm ≈ 513 kg

Simplement Appuyé *Simplemente Apoyado***Jardinière C2***Jardinera C2*

01403

135x45x25 cm ≈ 198 kg

Simplement Appuyé *Simplemente Apoyado***Jardinière R2***Jardinera R2*

01405

135x45x25 cm ≈ 213 kg

Simplement Appuyé *Simplemente Apoyado***Jardinière Q1***Jardinera Q1*

01408

90x90x35 cm ≈ 328 kg

Simplement Appuyé *Simplemente Apoyado***Jardinière R3***Jardinera R3*

01406

90x45x35 cm ≈ 188 kg

Simplement Appuyé *Simplemente Apoyado***Matériaux** *Material*Béton CS/ES
*Hormigón CS/ES*Acier Métallisé Peint
*Acero Metalizado Pintado***Finitions Standard** *Acabados Estándar*Lapidé ou Bouchardé
Desbastado o AbujardadoPierre Lioz
Piedra LiozGranit Bleu
*Granito Azul***Autres finitions** *Otros Acabados*Voir pages 214-216 | 204
Ver páginas 214-216 | 204

VOUGA RIO

Design Amop

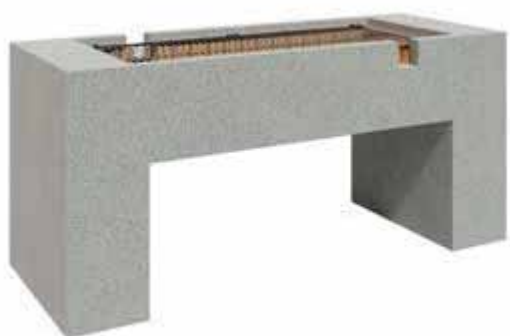

**Barbecue***Barbacoa*

01098

196x76x90 cm ≈ 1540 kg

Simplement Appuyé *Simplemente Apoyado*Grille en Acier *Parrilla en Acero*Brique Réfractaire *Ladrillo Refractario***Lave-Vaisselle***Fregadero*

01184

196x76x90 cm ≈ 1540 kg

Simplement Appuyé *Simplemente Apoyado*Éviers en Acier Inoxydable *Senos en Acero Inoxidable***Ensemble Pique-Nique 4P***Conjunto Picnic 4P*

01198

200x200x82 cm ≈ 1055 kg

Avec Fondation *Con Cimiento +20 cm*Encastré avec Fixation *Encastrado con Fijación***Ensemble Pique-Nique***Conjunto Picnic*

01022

250x165x82 cm ≈ 2830 kg

Avec Fondation *Con Cimiento +20 cm*Encastré avec Fixation *Encastrado con Fijación***Matériaux Materiales**Béton CS/ES
*Hormigón CS/ES***Finitions Standard Acabados Estándar**Bouchardé *Abujardado*  Pierre Lioz *Piedra Lioz*  Granit Bleu *Granito Azul***Autres finitions Otros Acabados**Voir pages 214-216 | 204
Ver páginas 214-216 | 204

GÓIS

Design Carlos Manuel Santos



Banc Droit Avec Dossier

Banco Recto Con Respaldo
07002

180x96x100 cm ≈ 840 kg

Avec Fondation *Con Cimiento* +12 cm

Encastré Simple *Encastrado Simple*



Banc avec Appui Latéral

Banco con Apoyo Lateral
07005

231x50x100 cm ≈ 415 kg

Avec Fondation *Con Cimiento* +12 cm

Encastré Simple *Encastrado Simple*

**Banc Individuel***Banco Individual*

07001

50x96x100 cm ≈ 240 kg

Avec Fondation *Con Cimiento* +12 cmEncastré Simple *Encastrado Simple***Fontaine***Fuente*

07003

50x60x100 cm ≈ 180 kg

Avec Fondation *Con Cimiento* +12 cmEncastré Simple *Encastrado Simple***Corbeille à Papier***Papelera*

07004

45 L

50x60x100 cm ≈ 240 kg

Avec Fondation *Con Cimiento* +12 cmEncastré Simple *Encastrado Simple***Totem***Tótem*

07007

50x60x100 cm ≈ 190 kg

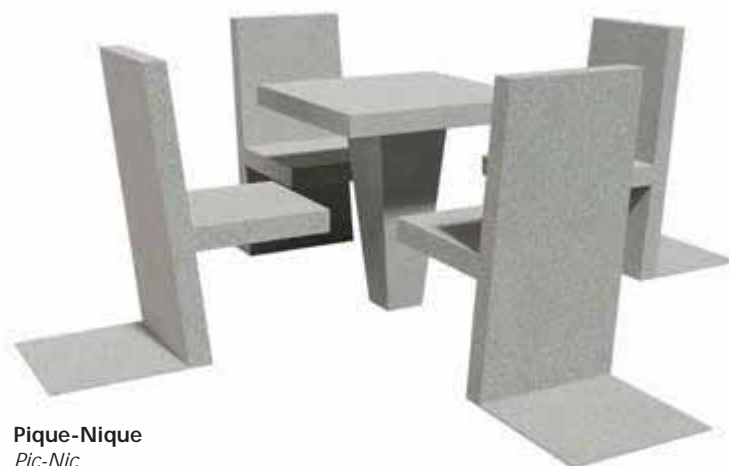
Avec Fondation *Con Cimiento* +12 cmEncastré Simple *Encastrado Simple***Pique-Nique***Pic-Nic*

07006

282x282x100 cm ≈ 1190 kg

Avec Fondation *Con Cimiento* +12 cmEncastré Simple *Encastrado Simple***Matériaux Materiales**Betão CS/ES
CS/ES ConcreteAcier inoxydable
Acero Inoxidable**Finitions Standard Acabados Estándar**Bouchardé
AbujardadoPierre Lioz
Piedra LiozGranit Bleu
Granito Azul**Autres finitions Otros Acabados**Voir pages 214-216 | 204
Ver páginas 214-216 | 204

FRAME

Design Daniel Caramelo

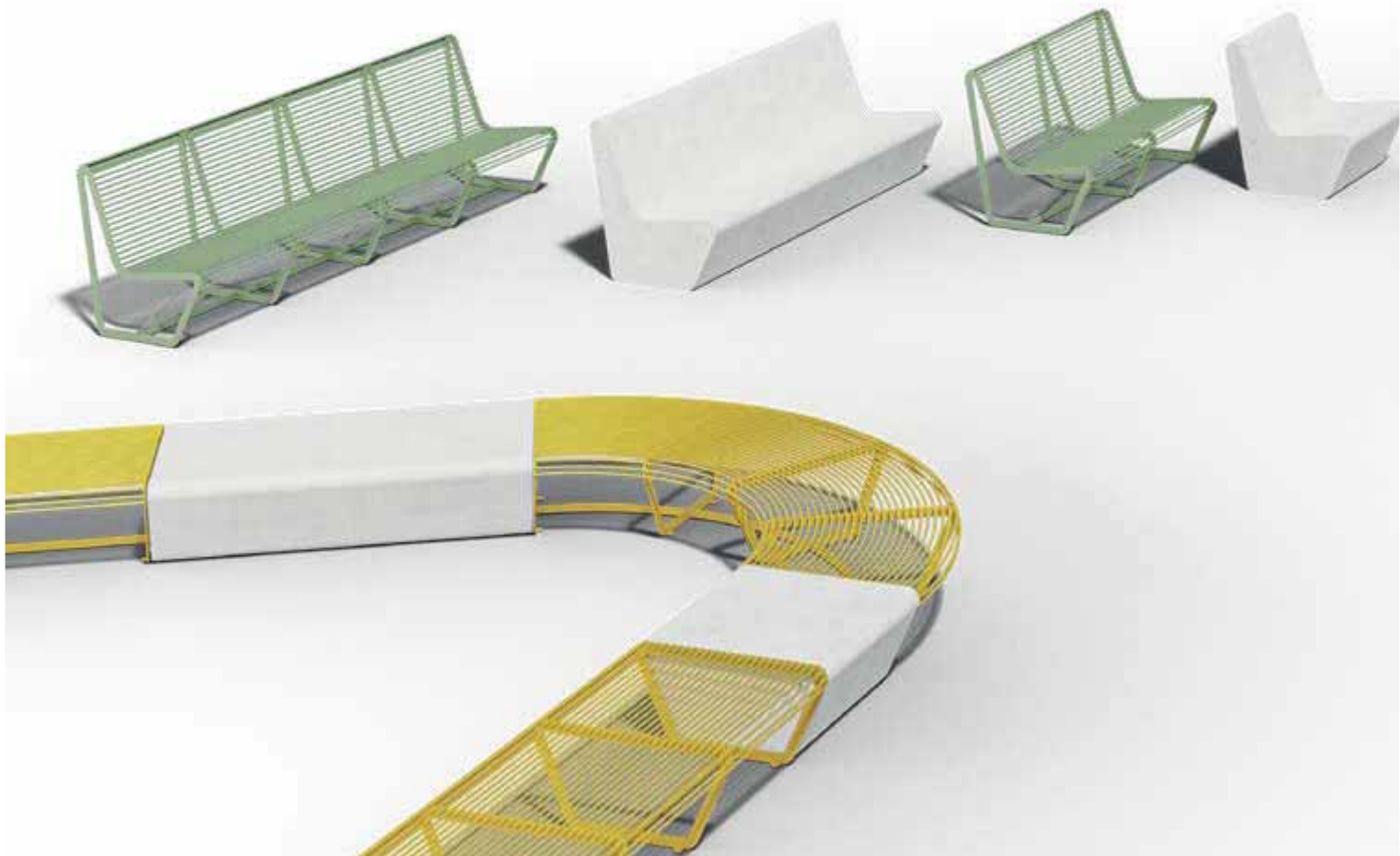

Banc individuel 80

Banco Individual 80

01701

80x82,5x39,5 cm ≈ 35 kg

Vissage de Surface

Atornillado de Superficie/

Simplement Appuyé / Simplemente Apoyado



Banc Courbe R175 - 60°

Banco Curvo R175 - 60°

01710

176x82,5x39,5 cm ≈ 55 kg

Vissage de Surface

Atornillado de Superficie/

Simplement Appuyé / Simplemente Apoyado



Chaise individuelle 80

Silla Individual 80

01704

80x81x86 cm ≈ 40 kg

Vissage de Surface

Atornillado de Superficie/

Simplement Appuyé / Simplemente Apoyado



Chaise Convexe R175 - 60°

Silla Convexa - 60°

01709

175x81x86 cm ≈ 75 kg

Vissage de Surface

Atornillado de Superficie/

Simplement Appuyé Simplemente Apoyado



Chaise Concave R175 - 60°

Silla Cóncava R175 - 60°

01708

175x81x86 cm ≈ 75 kg

Vissage de Surface

Atornillado de Superficie/

Simplement Appuyé Simplemente Apoyado



Banc Collectif 160

Banco Colectivo 160

01702

160x82,5x39,5 cm ≈ 55 kg

Vissage de Surface *Atornillado de Superficie/*

Simplement Appuyé Simplemente Apoyado

Matériaux Materiales

Acier Métallisé Peint
Acero Metalizado Pintado

Finitions Standard Acabados Estándar



Anthracite Micro Texturé
Antracita Micro Texturizada



Peint Couleurs RAL
Pintado Colores RAL

Autres finitions Otros Acabados

Voir pages 204
Ver páginas 204

FRAME

Design Daniel Caramelo



Banc Collectif 240

Banco Colectivo 240

01703

240x82,5x39,5 cm ≈ 90 kg

Vissage de Surface *Atornillado de Superficie/*

Simplement Appuyé *Simplemente Apoyado*



Banc Collectif 300

Banco Colectivo 300

01715

300x82,5x39,5 cm ≈ 105 kg

Vissage de Surface *Atornillado de Superficie/*

Simplement Appuyé *Simplemente Apoyado*



Chaise Collective 160

Silla Colectiva 160

01705

160x81x86 cm ≈ 80 kg

Vissage de Surface *Atornillado de Superficie/*

Simplement Appuyé *Simplemente Apoyado*



Chaise Collective 240

Silla Colectiva 240

01706

240x81x86 cm ≈ 120 kg

Vissage de Surface *Atornillado de Superficie/*

Simplement Appuyé *Simplemente Apoyado*



Chaise Collective 300

Silla Colectiva 300

01714

300x81x86 cm ≈ 155 kg

Vissage de Surface *Atornillado de Superficie/*

Simplement Appuyé *Simplemente Apoyado*



Chaise Longue 80

Chaise Longue 80

01707

80x179x86 cm ≈ 75 kg

Vissage de Surface *Atornillado de Superficie/*

Simplement Appuyé *Simplemente Apoyado*



Chaise Longue 160

Chaise Longue 160

01717

160x179x86 cm ≈ 145 kg

Vissage de Surface *Atornillado de Superficie/*

Simplement Appuyé *Simplemente Apoyado*



Écopoint 3R

Papelera Reciclaje 3R

01724

45x45x81 cm ≈ 76 kg

Fixation de Surface *Fijación de Superficie*



Écopoint 3RC

Papelera Reciclaje 3RC

01725

45x45x81 cm ≈ 76 kg

Fixation de Surface *Fijación de Superficie*



Écopoint 4R

Papelera Reciclaje 4R

01726

45x45x81 cm ≈ 76 kg

Fixation de Surface *Fijación de Superficie*



Peint dans la couleur du tri des déchets
Pintado el color de separación de residuos.

Cendrier
Cenicero

Béton CS/ES
CS/ES Concrete

Matériaux Materiales

Acier Métallisé Peint
Acero Metalizado Pintado

Finitions Standard Acabados Estándar



Anthracite Micro Texturé
Antracita Micro Texturizada



Peint Couleurs RAL
Pintado Colores RAL

Autres finitions Otros Acabados

Voir pages 204
Ver páginas 204

FRAME

Design Daniel Caramelo

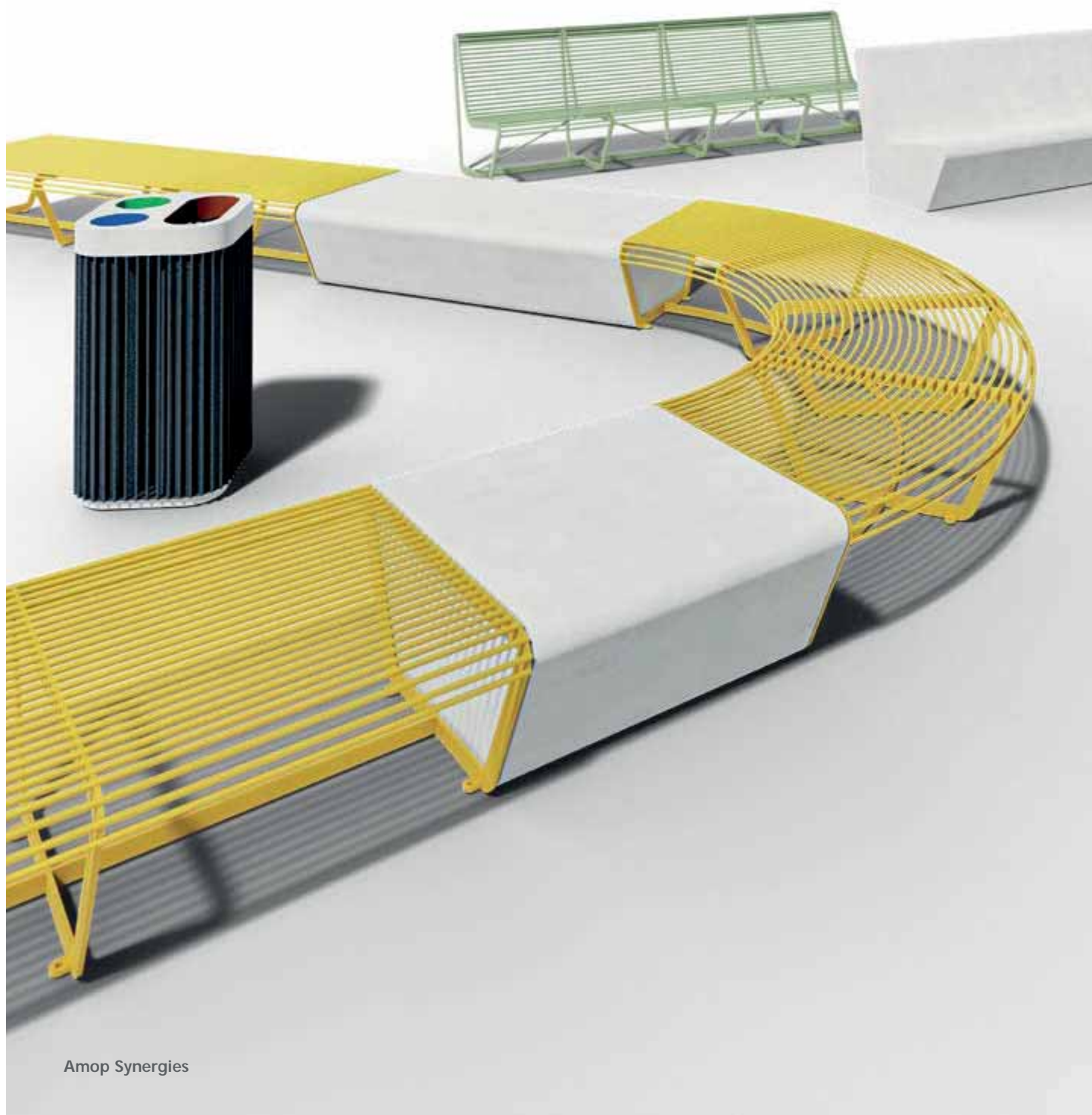



Banc Individuel BT 80
Banco Individual BT 80
 01718
 80x81x39 cm ≈ 530 kg
 Simplement Appuyé *Simplemente Apoyado*



Chaise Individuelle BT 80
Silla Individual BT 80
 01721
 80x80x85 cm ≈ 595 kg
 Simplement Appuyé *Simplemente Apoyado*



Banc Collectif BT 160
Banco Colectivo BT 160
 01719
 160x81x39 cm ≈ 1055 kg
 Simplement Appuyé *Simplemente Apoyado*



Chaise Collective BT 160
Silla Colectiva BT 160
 01722
 160x80x85 cm ≈ 1190 kg
 Simplement Appuyé *Simplemente Apoyado*



Banc Collectif BT 240
Banco Colectivo BT 240
 01720
 240x81x39 cm ≈ 1585 kg
 Simplement Appuyé *Simplemente Apoyado*



Chaise Collective BT 240
Silla Colectiva BT 240
 01723
 240x80x85 cm ≈ 1780 kg
 Simplement Appuyé *Simplemente Apoyado*

Matériaux Materiales **Finitions Standard** **Acabados Estándar**

Béton CS/ES
 Hormigón CS/ES

Lisse Pigmenté
 Liso Pigmentado

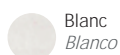

Blanc
 Blanco



Gris
 Gris

Bouchardé
 Abujardado



Pierre Lioz
 Piedra Lioz



Granit Bleu
 Granito Azul

Autres finitions **Otros Acabados**

Voir pages 214-216 | 204
 Ver páginas 214-216 | 204

CRU

Design ADA - Olavo Benedito Dias e João Gago dos Santos



**Banc Individuel I***Banco Individual I*

01341

74x63x40 cm ≈ 315 kg

Simplement Appuyé *Simplemente Apoyado***Jardinière I 40***Jardinera I 40*

01342

74x63x40 cm ≈ 225 kg

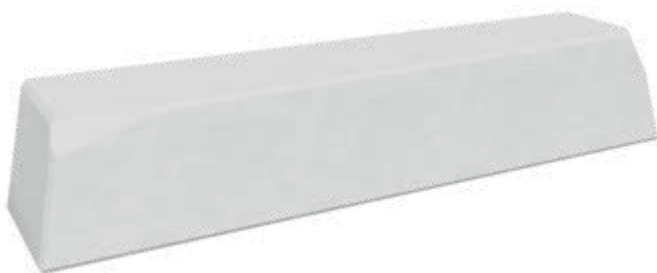
Simplement Appuyé *Simplemente Apoyado***Banc Collectif I***Banco Colectivo I*

01340

229x59x40 cm ≈ 1075 kg

Simplement Appuyé *Simplemente Apoyado***Jardinière II 100***Jardinera II 100*

01343

99x69x100 cm ≈ 675 kg

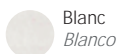
Simplement Appuyé *Simplemente Apoyado***Matériaux Materiales**Béton CS/ES
*Hormigón CS/ES***Finitions Standard Acabados Estándar**Lisse Pigmenté
Liso PigmentadoBlanc
BlancoGris
GrisPeint Couleurs RAL
*Pintado Colores RAL***Autres finitions Otros Acabados**Voir pages 212-216
Ver páginas 212-216

WISE

Design Amop



Banc avec Dossier Concave R260 - 45°
 Banco con Respaldo Cóncavo R260 - 45°
 01350
 199x67x76 cm ≈ 1100 kg
 Fixation de Surface Fijación de Superficie



Banc Avec Dossier Convexe R260 - 45°
 Banco con Respaldo Convexo R260 - 45°
 01351
 199x67x76 cm ≈ 1100 kg
 Fixation de Surface Fijación de Superficie



Banc Courbe R260 - 45°
 Banco Curvo R260 - 45°
 01352
 199x67x45 cm ≈ 850 kg
 Fixation de Surface Fijación de Superficie

Matériaux Materiales

Béton CS/ES
 Hormigón CS/ES

Finitions Standard Acabados Estándar

Bouchardé Abujardado  Pierre Lioz Piedra Lioz  Granit Bleu Granito Azul

Autres finitions Otros Acabados

Voir pages 214-216
 Ver páginas 214-216

Add-ons

Kit LED

LINK

Design Topiaris



Banc Collectif 100
Banco Colectivo 100
 01240
 100x60x45 cm ≈ 680 kg
 Avec Fondation *Con Cimiento* +8 cm
 Encastré avec Fixation *Encastrado con Fijación*



Banc Courbe R100 - 90°
Banco Curvo R100 - 90°
 01241
 141x60x45 cm ≈ 775 kg
 Avec Fondation *Con Cimiento* +8 cm
 Encastré avec Fixation *Encastrado con Fijación*

Matériaux Materiales

Béton CS/ES
 Hormigón CS/ES

Finitions Standard Acabados Estándar

Bouchardé *Abujardado*  Pierre Lioz *Piedra Lioz*  Granit Bleu *Granito Azul*

Autres finitions Otros Acabados

RE-CYCLE

Voir pages 212-216
 Ver páginas 212-216

Add-ons

Kit Relax System

SPINNER

Design Aleksandra Matuszczak

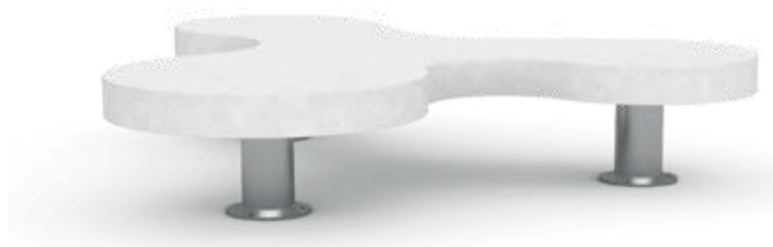

Banc Spinner

Banco Spinner

01126

215x208x42 cm ≈ 668 kg

Fixation de Surface *Fijación de Superficie*

Matériaux *Materials* Finitions Standard *Acabados Estándar*

Béton CS/ES
Hormigón CS/ES

Lisse Pigmenté
Liso Pigmentado

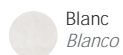

Blanc
Blanco



Gris
Grís

Bouchardé
Abujardado



Pierre Lioz
Piedra Lioz



Granit Bleu
Granito Azul

Autres finitions *Otros Acabados*

Voir pages 214-216 | 204
Ver páginas 214-216 | 204

Acier Inoxydable ou Acier Métallisé Peint
Acero Inoxidable o Acero Metalizado Pintado

CAMDEN

Design Factory Furniture



Banc

Banco

01046

270x54x65 cm ≈ 2025 kg

Simplement Appuyé *Simplemente Apoyado*

Banc Bélier

Banco de Seguridad

Matériaux Materiales

Béton CS/ES
Hormigón CS/ES

Finitions Standard Acabados Estándar

Bouchardé ou Lapidé
Abujardado o Desbastado



Pierre Lioz
Piedra Lioz



Granit Bleu
Granito Azul

Autres finitions Otros Acabados

Voir pages 214-216
Ver páginas 214-216

AVEIRO

Design Paulo Marinheiro



**Banc Collectif 330***Banco Colectivo 330*

01360

330x60x45 cm ≈ 2640 kg

Avec Fondation *Con Cimiento* 15 cm**Banc Courbe R150 - 90°***Banco Curvo R150 - 90°*

01361

212x60x45 cm ≈ 1490 kg

Avec Fondation *Con Cimiento* 15 cm**Banc Courbe R150 - 45°***Banco Curvo R150 - 45°*

01362

115x60x45 cm ≈ 720 kg

Avec Fondation *Con Cimiento* 15 cm**Banc Courbe R500 - 19°***Banco Curvo R500 - 19°*

01363

163x60x45 cm ≈ 1200 kg

Avec Fondation *Con Cimiento* 15 cm**Matériaux Materiales Finitions Standard Acabados Estándar**Béton CS/ES
Hormigón CS/ESLisse Pigmenté
Liso PigmentadoBlanc
BlancoGris
GrisBouchardé
AbujardadoPierre Lioz
Piedra LiozGranit Bleu
Granito Azul**Autres finitions Otros Acabados****RE-CYCLE**Voir pages 212-216
Ver páginas 212-216**Add-ons**

Kit Relax System | Kit LED

COMPORTA

Design Amop



Banc MI avec Siège
Banco MI con Asiento
 01550
 60x60x45 cm ≈ 360 kg
 Simplement Appuyé *Simplemente Apoyado*



Banc MC avec Siège
Banco MC con Asiento
 01552
 240x60x45 cm ≈ 1020 kg
 Simplement Appuyé *Simplemente Apoyado*



Banco MC avec Dossier 2L
Banco MC con Respaldo 2L
 01554
 240x60x82 cm ≈ 1047 kg
 Simplement Appuyé *Simplemente Apoyado*



Banco MC avec Dossier 1L
Banco MC con Respaldo 1L
 01553
 240x60x82 cm ≈ 1037 kg
 Simplement Appuyé *Simplemente Apoyado*



Banc MC avec Dossier 3L
Banco MC con Respaldo 3L
 01555
 240x60x82 cm ≈ 1056 kg
 Simplement Appuyé *Simplemente Apoyado*



Banc MC avec Dossier 2L+2L
Banco MC con Respaldo 2L+2L
 01557
 240x60x82 cm ≈ 1074 kg
 Simplement Appuyé *Simplemente Apoyado*



Banc MC avec Dossier 1L+1L
Banco MC con Respaldo 1L+1L
 01556
 240x60x82 cm ≈ 1054 kg
 Simplement Appuyé *Simplemente Apoyado*



Banc MC avec Dossier 1L+2L
Banco MC con Respaldo 1L+2L
 01558
 240x60x82 cm ≈ 1064 kg
 Simplement Appuyé *Simplemente Apoyado*

Matériaux Materiales Finitions Standard Acabados Estándar

Béton CS/ES
 Hormigón CS/ES

Lisse Pigmenté
 Liso Pigmentado

Blanc
 Blanco

Gris
 Gris

Bouchardé
 Abujardado

Pierre Lioz
 Piedra Lioz

Granit Bleu
 Granito Azul

RE-CYCLE

Voir pages 212-216 | 204
 Ver páginas 212-216 | 204

Acier Inoxydable, Acier Corten ou Acier Métallisé Peint
 Acero Inox, Acero Corten o Acero Metalizado Pintado

Bois Tropical
 Madera Tropical

IK

Design Óscar Knoblich



Jardinière IK
Jardinera IK
 01021
 120x120x120 cm ≈ 1850 kg
 Simplement Appuyé. *Simplemente Apoyado*



Corbeille à Papier IK
Papelera IK
 01015
 50x50x90 cm ≈ 130 kg
 45 L
 Fixation de Surface
Fijación de Superficie



Corbeille à Papier IKD
Papelera IKD
 01014
 50x86x90 cm ≈ 130 kg
 2x45 L
 Fixation de Surface
Fijación de Superficie

Matériaux Materiales

Béton CS/ES
 Hormigón CS/ES

Acier Inoxydable ou Acier Métallisé
 Acero Inoxidable o Acero Metalizado

Finitions Standard Acabados Estándar

Bouchardé  Pierre Lioz  Granit Bleu
 Abujardado *Piedra Lioz* *Granito Azul*

Autres finitions Otros Acabados

Voir pages 214-216 | 204
 Ver páginas 214-216 | 204

ALGECIRAS

Design Jose Mariñas



Banc C
Banco C
 01049
 200x60x45 cm ≈ 925 kg
 Fixation de Surface *Fijación de Superficie*



Banc W
Banco W
 01048
 200x60x50 cm ≈ 945 kg
 Fixation de Surface *Fijación de Superficie*

Matériaux *Material*

Béton CS/ES
Hormigón CS/ES

Acier Corten ou Acier Métallisé Peint
Acero Corten o Acero Metalizado Pintado

Finitions Standard *Acabados Estándar*

Bouchardé *Abujardado*  Pierre Lioz *Piedra Lioz*  Granit Bleu *Granito Azul*

Bois Tropical ou Plastique Recyclé
Madera Tropical o Plástico Reciclado

Autres finitions *Otros Acabados*

Voir pages 214-216 | 204
Ver páginas 214-216 | 204

Add-ons

Kit Relax System | Kit LED

R7M

Design Paulo Cardoso & Susana Figueiredo, CML



Banc R7M C R760-16°

Banco R7M C

01108

217x60x45 cm ≈ 880 kg

Simplement Appuyé *Simplemente Apoyado*



Banc R7M L

Banco R7M L

01119

200x60x45 cm ≈ 840 kg

Simplement Appuyé *Simplemente Apoyado*

Matériaux Materiales Finitions Standard Acabados Estándar

Béton CS/ES
Hormigón CS/ES

Lisse Pigmenté
Liso Pigmentado

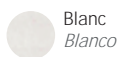

Blanc
Blanco



Gris
Gris

Bouchardé
Abujardado



Pierre Lioz
Piedra Lioz



Granit Bleu
Granito Azul

Autres finitions Otros Acabados

RE-CYCLE

Voir pages 212-216
Ver páginas 212-216

Add-ons

Kit Relax System

BOSSA

Design Gonçalo Campos



Borne Basse
Bolardo Bajo
 01220
 29x21x23 cm ≈ 23 kg
 Avec Fondation *Con Cimiento* 6 cm
 Encastré avec Fixation *Encastrado con Fijación*



Borne Haute
Bolardo Alto
 01221
 38x28x31 cm ≈ 53 kg
 Avec Fondation *Con Cimiento* 6 cm
 Encastré avec Fixation *Encastrado con Fijación*

Matériaux *Materiales*

Béton CS/ES
 Hormigón CS/ES

Finitions Standard *Acabados Estándar*

Bouchardé *Abujardado*  Pierre Lioz *Piedra Lioz*  Granit Bleu *Granito Azul*

Autres finitions *Otros Acabados*

Voir pages 214-216
 Ver páginas 214-216

ADD-ONS Relax System

Design Amop

Accessoires
Accesorios

Métal
Metal



Dossier Simple
Respaldo Simple



Dossier Double
Respaldo Doble

Dossier 50 ST

Respaldo 50 ST

01758

50x9x40 cm ≈ 8 kg

Vissage de Surface *Atornillado de Superficie*



Dossier Simple
Respaldo Simple



Dossier Double
Respaldo Doble

Dossier 140 ST

Respaldo 140 ST

01759

140x9x40 cm ≈ 20 kg

Vissage de Surface *Atornillado de Superficie*



Recommandation Recomendación

Il est recommandé de l'appliquer sur des bancs d'au moins 50 cm de large.
Se recomienda la aplicación en bancos con un mínimo de 50 cm de ancho.



Éclairage Iluminación

Kit LED - sur demande
Kit LED - bajo consulta

Matériaux Materiales

Acier Métallisé Peint
Acero Metalizado Pintado



Anthracite Micro Texturé
Antracita Micro Texturizada



Peint Couleurs RAL
Pintado Colores RAL

Autres finitions Otros Acabados

Voir pages 204
Ver páginas 204

Bois
Madera



Dossier 50 MT
Respaldo 50 MT
01750
50x10x44 cm ≈ 7 kg
Vissage de Surface *Atornillado de Superficie*



Siège + Dossier 50 MT
Asiento + Respaldo 50 MT
01754
50x53x44 cm ≈ 13 kg
Vissage de Surface *Atornillado de Superficie*



Dossier 140 MT
Respaldo 140 MT
01752
140x10x44 cm ≈ 14 kg
Vissage de Surface *Atornillado de Superficie*



Siège + Dossier 140 MT
Asiento + Respaldo 140 MT
01756
140x53x44 cm ≈ 27 kg
Vissage de Surface *Atornillado de Superficie*



Siège 50 MT
Asiento 50 MT
01764
50x41x2,4 cm ≈ 7 kg
Vissage de Surface *Atornillado de Superficie*



Siège 140 MT
Asiento 140 MT
01765
140x41x2,4 cm ≈ 13 kg
Vissage de Surface *Atornillado de Superficie*

Matériaux *Materiales*

Acier Métallisé Peint Bois Traité Thermiquement
Acero Metalizado Pintado Madera Termotratada

Autres finitions *Otros Acabados*

Voir pages 204
Ver páginas 204

ADD-ONS Relax System

Design Amop

Accessoires

Accesorios



Dossier 50 PL
Respaldo 50 PL
 01751
 50x10x44 cm ≈ 7 kg
 Vissage de Surface *Atornillado de Superficie*



Siège + Dossier 50 PL
Asiento + Respaldo 50 PL
 01755
 50x53x44 cm ≈ 13 kg
 Vissage de Surface *Atornillado de Superficie*

Plastique Recyclé
Plástico Reciclado



Dossier 140 PL
Respaldo 140 PL
 01753
 140x10x44 cm ≈ 14 kg
 Vissage de Surface *Atornillado de Superficie*



Siège + Dossier 140 PL
Asiento + Respaldo 140 PL
 01757
 140x53x44 cm ≈ 27 kg
 Vissage de Surface *Atornillado de Superficie*



Siège 50 PL
Asiento 50 PL
 01762
 50x41x2,4 cm ≈ 7 kg
 Vissage de Surface *Atornillado de Superficie*



Siège 140 PL
Asiento 140 PL
 01763
 140x41x2,4 cm ≈ 13 kg
 Vissage de Surface *Atornillado de Superficie*

Matériaux *Materiales*

Acier Métallisé Peint Plastique Recyclé
 Acero Metalizado Pintado Plástico Reciclado

Autres finitions *Otros Acabados*

Voir pages 204
Ver páginas 204

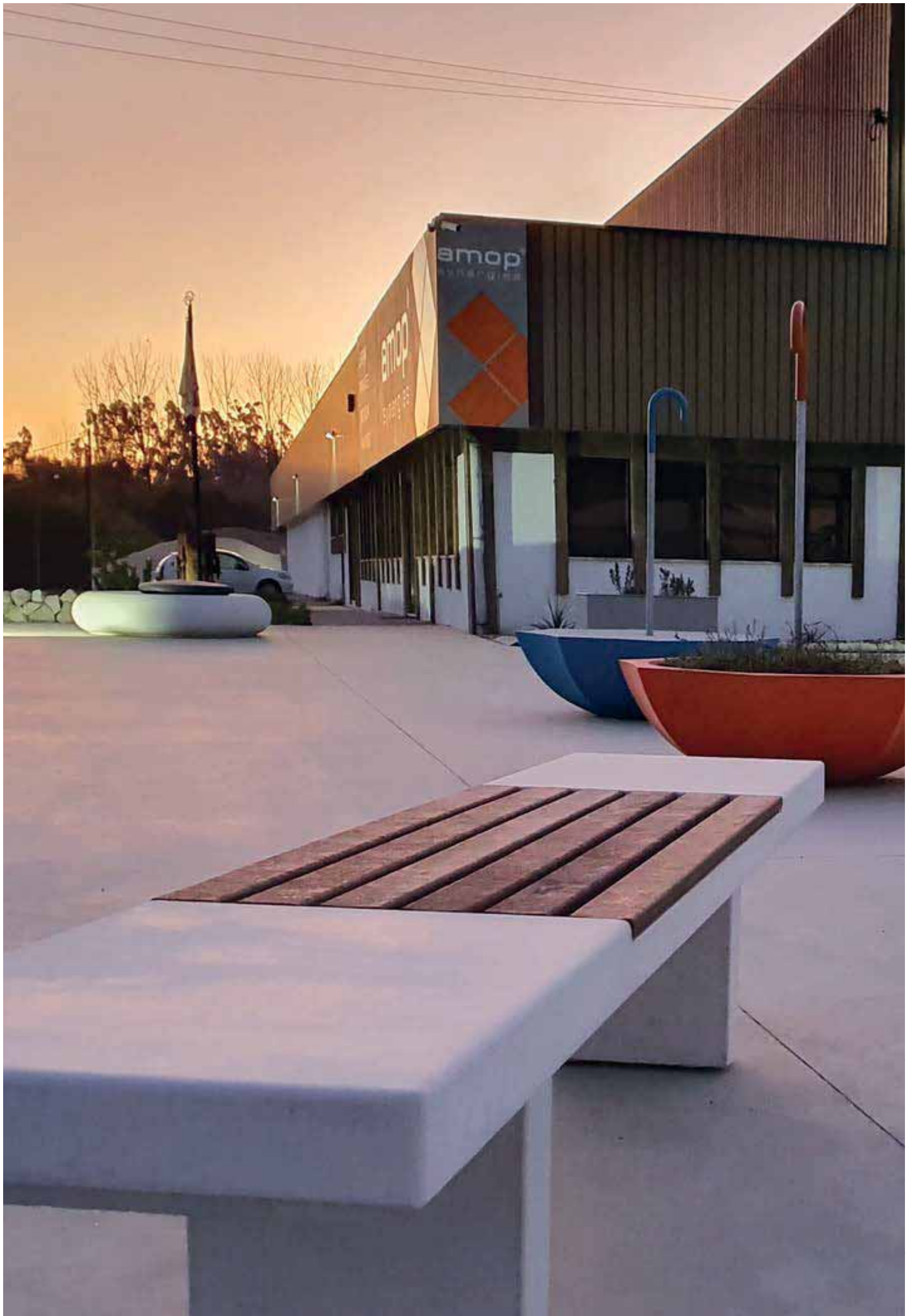

SMART SYSTEMS

Design Amop





01114
Banc Lampadaire Intelligent + Omniled + Wi-Fi
Banco Farola Inteligente + Omniled + Wifi
 Simplement Appuyé *Simplemente Apoyado*



01115
Banc Lampadaire Intelligent + Omniled
Banco Farola Inteligente + Omniled
 Simplement Appuyé *Simplemente Apoyado*



Éclairage
Iluminación



Wi Fi Spot
Wi Fi Spot



**Alimenté par Énergie
 Solaire et Éolienne**
*Alimentado por Energía
 Solar y Eólica*



Lieu de Socialisation
Lugar para Socializar

Matériaux *Materiales* **Finitions Standard** *Acabados Estándar*

Béton CS/ES
Hormigón CS/ES

Lisse Pigmenté
Liso Pigmentado

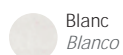

Blanc
Blanco



Gris
Gris

Bouchardé
Abujardado



Pierre Lioz
Piedra Lioz



Granit Bleu
Granito Azul

Autres finitions *Otros Acabados*

Voir pages 214-216
Ver páginas 214-216

PUMP TRACKS

Design Subaramps

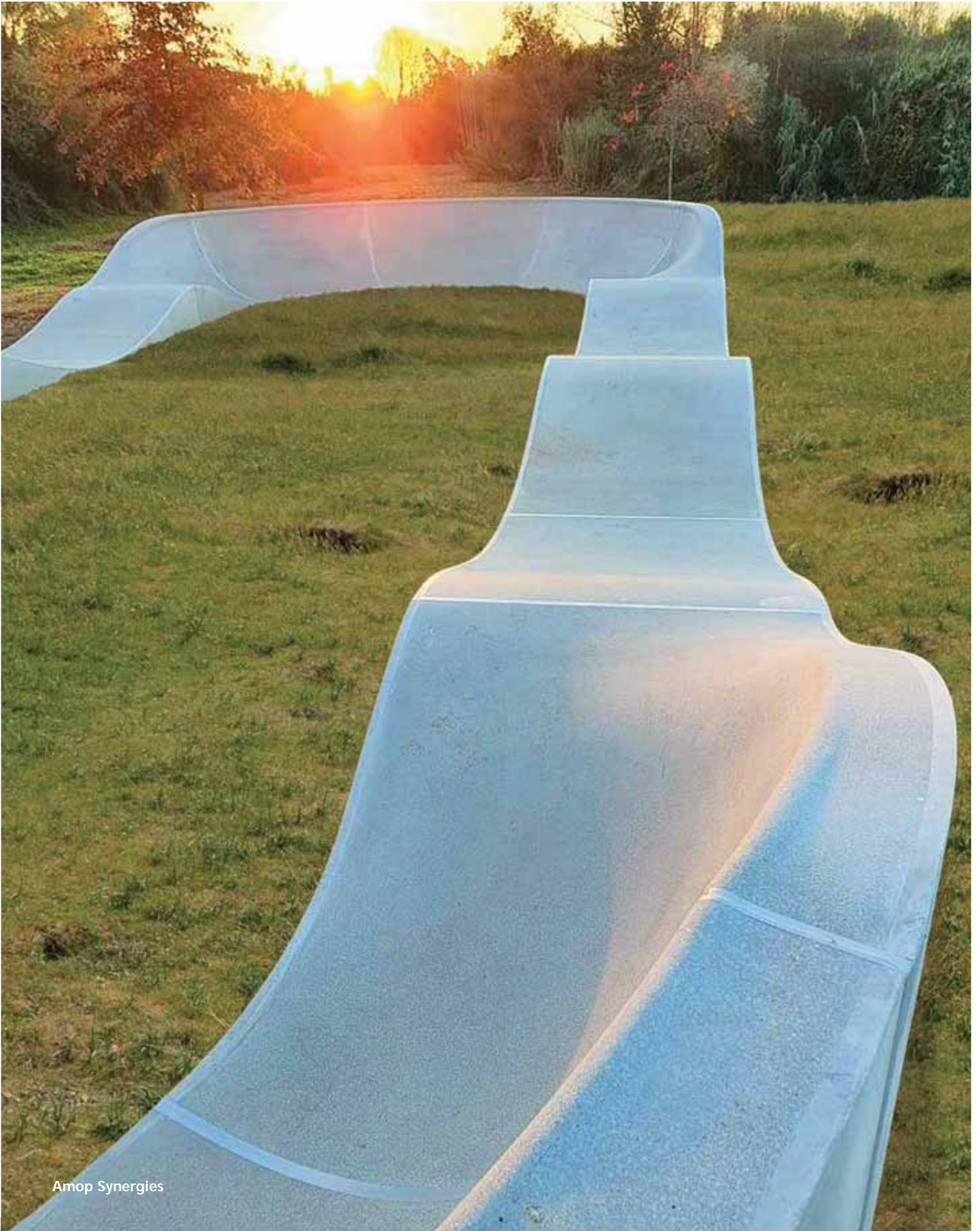

**Circuit Oval Modèle I***Circuito Oval Modelo I*

01139

1511x620x100 cm ≈ 38400 kg

18 Modules 18 Módulos

Selon l'Utilisation du Produit

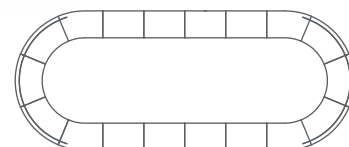
Segun el Uso del Producto**Circuit B Modèle I***Circuito B Modelo I*

01140

1876x620x100 cm ≈ 53800 kg

23 Modules 23 Módulos

Selon l'Utilisation du Produit

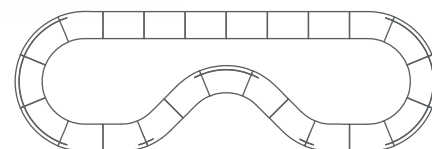
Segun el Uso del Producto**Circuit de Losangle***Circuito Rombo*

01141

1898x992x100 cm ≈ 49600 kg

24 Modules 24 Módulos

Selon l'Utilisation du Produit

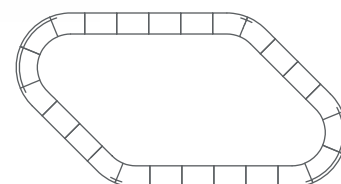
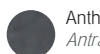
Segun el Uso del Producto**Matériaux Materiales**Béton CS/ES
Hormigón CS/ES**Finitions Standard Acabados Estándar**Lisse Pigmenté
Liso PigmentadoGris
GrisAnthracite
AntracitaMarron
MarrónPeint Couleurs RAL
Pintado Colores RAL**Autres finitions Otros Acabados**Voir pages 214-216
Ver páginas 214-216

PUMP TRACKS

Design Subaramps

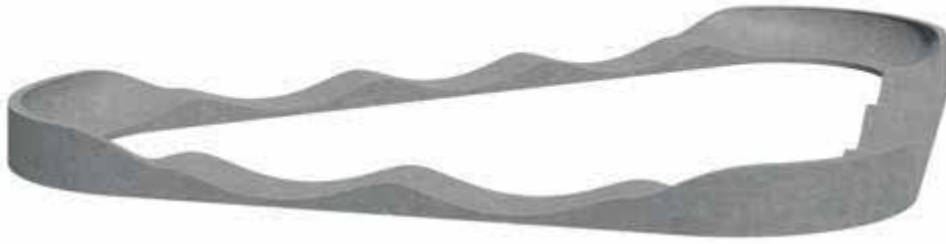

Circuit Triangle

Circuito Triángulo

01142

1876x1250x100 cm \approx 50000 kg

25 Modules 25 Módulos

Selon l'Utilisation du Produit

Segun el Uso del Producto

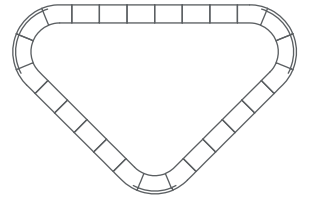

Circuit Ovale Modèle II

Circuito Oval Modelo II

01163

1876x620x100 cm \approx 44400 kg

22 Modules 22 Módulos

Selon l'Utilisation du Produit

Segun el Uso del Producto

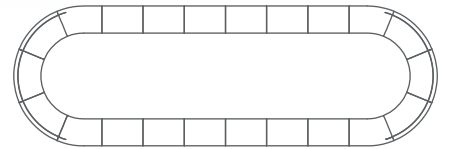

Circuit B Modèle II

Circuito B Modelo II

01164

2241x620x100 cm \approx 59800 kg

27 Modules 27 Módulos

Selon l'Utilisation du Produit

Segun el Uso del Producto

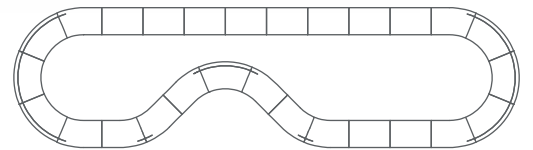

**Circuit Étoile***Circuito Estrella*

01165

2587x2329x100 cm ≈ 120400 kg

56 Modules 56 Módulos

Selon l'Utilisation du Produit

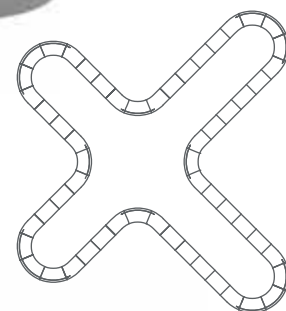
Segun el Uso del Producto**Circuit Race Model I***Circuito Race Modelo I*

01167

3002x2106x100 cm ≈ 108400 kg

48 Modules 48 Módulos

Selon l'Utilisation du Produit

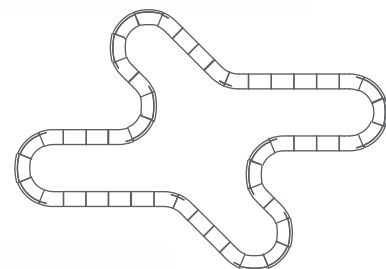
Segun el Uso del Producto**Circuit Croix***Circuito Cruz*

01168

2672x2672x100 cm ≈ 108400 kg

48 Modules 48 Módulos

Selon l'Utilisation du Produit

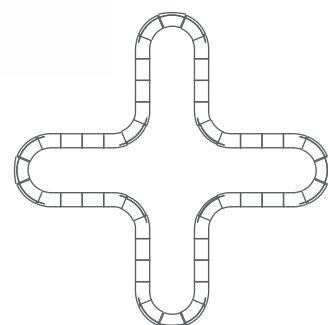
Segun el Uso del Producto**Matériaux Materiales**Béton CS/ES
Hormigón CS/ES**Finitions Standard Acabados Estándar**Lisse Pigmenté
Liso PigmentadoGris
GrisAnthracite
AntracitaMarron
MarrónPeint Couleurs RAL
Pintado Colores RAL**Autres finitions Otros Acabados**Voir pages 214-216
Ver páginas 214-216

PUMP TRACKS

Design Subaramps

Design dynamique, intelligent et modulaire, circuits faciles à installer, sûrs et inclusifs.

Résistant aux agents atmosphériques, faible entretien et grande durabilité.

Idéal pour tous les âges et ceux qui font du skate, du BMX, du roller, de la trottinette, etc.

Piste cyclable, avec texture de sécurité, en bouchardé lisse antidérapant.

Diseño dinámico, inteligente y modular, circuitos sencillos de instalar, seguros e inclusivos.

Resistente a los agentes atmosféricos, baja mantención y elevada durabilidad.

Ideal para todas las edades y practicantes de skate, BMX, patines, patinetes...

Pista ciclable, con textura de seguridad, en abujardado suave antiresbalante.

SUBA
RAMPS

Modules
Módulos



Roller
Roller



Courbe Gauche
Curva Izquierda



Berm
Berm



Curva Derecha
Right Curve

Installation
Instalación

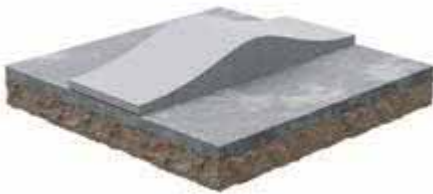

Pose sur une base rigide.
Colocado en una base rígida.

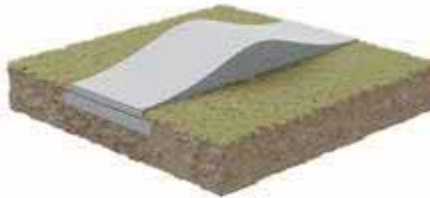

Sur une fondation en béton, au-dessus du sol.
Colocado en una base de hormigón abajo el suelo.



Sur une fondation en béton, au niveau du sol.
Colocado en una base de hormigón al nivel del suelo.



Amop Synergies

PARKLETS

Design Amop



Ligne Modular
Linea Modular



Ligne Mul
Linea Mul

PARKLETS

Design Amop



Quantification des Éléments

Cuantificación de los Elementos

01 - Banc Individuel R-Light (2 un.)

01 - Banco Individual R-Light (2 un.)

02 - Jardinière Rectangulaire Haute R-Light (6 un.)

02 - Banco Individual R-Light (2 un.)

03 - Jardinière Carrée Grande R-Light (2 un.)

03 - Jardinera Cuadrada Grande R-Light (2 un.)

04 - Jardinière Carrée Grande R-Light (4 un.)

04 - Jardinera Rectangular Grande R-Light (4 un.)

05 - Banc Collectif R-Light (2 un.)

05 - Banco Colectivo R-Light (2 un.)

Configurations sur demande

Configuraciones bajo consulta

Petites Îles - Islas Pequeñas

Îles Moyennes - Islas Medias

Grandes Îles - Islas Grandes



Quantification des Éléments

Cuantificación de los Elementos

01 - Jardinière Carrée Haute R-Light (5 un.)

01 - *Jardinera Cuadrada Alta R-Light (5 un.)*

02 - Jardinière Rectangulaire Haute R-Light (6 un.)

02 - *Jardinera Rectangular Alta R-Light (6 un.)*

03 - Module MVC avec pied - installation pour LED (6 un.)

03 - *Módulo MVC con Preinstalación para LED (6 un.)*

04 - Corbeille à Papier Citizen 20 lt (1 un.)/Corbeille à Papier Carrée Haute R-Light (1 un.)

04 - *Papelera Citizen 20 lt (1 un.)/ Papelera Cuadrada Alta R-Light (1 un.)*

Configurations sur demande

Configuraciones bajo consulta

Petites Îles - *Islas Pequeñas*

Îles Moyennes - *Islas Medias*

Grandes Îles - *Islas Grandes*





PRIVATE

CARACTÉRISTIQUES

Design de mobilier et de décoration.
Pièces en béton, métal et autres matériaux nobles.
Particulièrement adaptés, pour la différenciation esthétique associée à une haute résistance, une stabilité et un faible entretien.

CARACTERÍSTICAS

*Diseño de Mobiliario y Decoración.
Piezas en hormigón, metal y otros materiales nobles.
Especialmente adecuados, por la diferenciación estética aliada a la elevada resistencia, estabilidad y baja manutención.*

APPLICATIONS

Intérieur et extérieur, Usage domestique et hôtelier, Espaces culturels, Espaces commerciaux.

APLICACIONES

Interior y Exterior, Uso Doméstico e Hotelero, Espacios culturales, Espacios comerciales.

ROUND UP

Design Magda Alves Pereira

▽ Épaisseur Réduite
▲ Espesor Reducido



Table Concrete Steel

Mesa Concrete Steel

30002

Ø 140x75 cm ≈ 115 kg

Vissage de Surface

Atornillado de Superficie/

Simplement Appuyé / Simplemente Apoyado



Banc Concrete Steel

Banco Concrete Steel

30003

Ø 35x45 cm ≈ 10 kg

Vissage de Surface

Atornillado de Superficie/

Simplement Appuyé / Simplemente Apoyado



Table Concrete Wood

Mesa Concrete Wood

30001

Ø 140x75 cm ≈ 135 kg

Vissage de Surface

Atornillado de Superficie/

Simplement Appuyé / Simplemente Apoyado

**Table Bar A***Mesa Bar A*

28001

Ø 80x110 cm ≈ 65 kg

Vissage de Surface *Atornillado de Superficie/*
Simplement Appuyé *Simplemente Apoyado***Table Bar B***Mesa Bar B*

28010

Ø 80x110 cm ≈ 65 kg Ø 16 cm Trou / *Agujero*Vissage de Surface *Atornillado de Superficie/*
Simplement Appuyé *Simplemente Apoyado***Table A***Mesa A*

28002

Ø 140x76 cm ≈ 120 kg

Vissage de Surface *Atornillado de Superficie/*
Simplement Appuyé *Simplemente Apoyado***Table B***Mesa B*

28003

Ø 140x76 cm ≈ 120 kg Ø 21 cm Trou / *Agujero*Vissage de Surface *Atornillado de Superficie/*
Simplement Appuyé *Simplemente Apoyado***Table d'Appui A***Mesa de Apoyo A*

28004

Ø 80x45 cm ≈ 45 kg

Vissage de Surface *Atornillado de Superficie/*
Simplement Appuyé *Simplemente Apoyado***Table d'Appui B***Mesa de Apoyo B*

28005

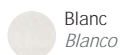
Ø 80x45 cm ≈ 45 kg Ø 16 cm Trou / *Agujero*Vissage de Surface *Atornillado de Superficie/*
Simplement Appuyé *Simplemente Apoyado***Matériaux Materiales** **Finitions Standard** **Acabados Estándar**Béton UHPC
*Hormigón UHPC*Lisse Pigmenté
Liso PigmentadoBlanc
*Blanco*Gris
*Grís*Bouchardé lisse
Abujardado SuaveBlanc
*Blanco*Gris
*Grís***Autres finitions** **Otros Acabados**Voir pages 210-211 | 205
*Ver páginas 210-211 | 205*Acier Métallisé Peint
*Acero Metalizado Pintado*Bois Traité Thermiquement
Madera Termotratada

SCREEN

Design Amop



Jardinière Clôture 1PL
Jardinera Valla 1PL
 34003
 115x35x132 cm ≈ 150 kg
 Vissage de Surface
 Atornillado de Superficie/
 Simplement Appuyé / Simplemente Apoyado



Clôture 1PL
Valla 1PL
 34002
 115x30x132 cm ≈ 120 kg
 Vissage de Surface
 Atornillado de Superficie/
 Simplement Appuyé / Simplemente Apoyado



Jardinière 1
Jardinera 1
 34001
 115x35x42 cm ≈ 130 kg
 Vissage de Surface
 Atornillado de Superficie/
 Simplement Appuyé / Simplemente Apoyado

**Banc Individuel 3A***Banco Individual 3A*

34011

50x50x45 cm ≈ 19 kg

Vissage de Surface *Atornillado de Superficie/*Simplement Appuyé *Simplemente Apoyado***Chaise Individuelle 3A***Silla Individual 3A*

34013

50x55x85 cm ≈ 29 kg

Vissage de Surface *Atornillado de Superficie/*Simplement Appuyé *Simplemente Apoyado***Table Pique-nique 80A***Mesa Picnic 80A*

34016

80x80x80 cm ≈ 33 kg

Vissage de Surface *Atornillado de Superficie/*Simplement Appuyé *Simplemente Apoyado***Banc Collectif 3A***Banco Colectivo 3A*

34012

180x50x45 cm ≈ 36 kg

Vissage de Surface *Atornillado de Superficie/*Simplement Appuyé *Simplemente Apoyado***Chaise Collective 3A***Silla Colectiva 3A*

34014

180x55x85 cm ≈ 59 kg

Vissage de Surface *Atornillado de Superficie/*Simplement Appuyé *Simplemente Apoyado***Table Pique-Nique 180A***Mesa Picnic 180A*

34015

180x80x80 cm ≈ 60 kg

Vissage de Surface *Atornillado de Superficie/*Simplement Appuyé *Simplemente Apoyado***Matériaux Materiales**Acier Métallisé Peint
*Acero Metalizado Pintado*Plastique Recyclé
*Plástico Reciclado*Béton CS/ES Lisse Pigmenté
*Hormigón CS/ES: Liso Pigmentado***Finitions Standard Acabados Estándar**
 Anthracite Micro Texturé
Antracita Micro Texturizada
 Gris
Gris
Autres finitions Otros Acabados**RE-CYCLE** Voir pages 205
Ver páginas 205

SCREEN

Design Amop



Ensemble Pique-Nique 4P

Conj. Picnic 4P

34023

220x220x80 cm ≈ 109 kg

Vissage de Surface / Atornillado de Superficie/

Simplement Appuyé / Simplemente Apoyado



Ensemble Pique-Nique 4P Dossier

Conj. Picnic 4P Con Respaldo

34024

231x231x85 cm ≈ 149 kg

Vissage de Surface / Atornillado de Superficie/

Simplement Appuyé / Simplemente Apoyado



Ensemble Pique-Nique 6P

Conj. Picnic 6P

34025

180x220x80 cm ≈ 132 kg

Vissage de Surface / Atornillado de Superficie/

Simplement Appuyé / Simplemente Apoyado



Ensemble Pique-Nique 6P Dossier

Conj. Picnic 6P Con Respaldo

34026

180x231x85 cm ≈ 178 kg

Vissage de Surface / Atornillado de Superficie/

Simplement Appuyé / Simplemente Apoyado



Ensemble Pique-Nique 8P

Conj. Picnic 8P

34027

320x220x80 cm ≈ 170 kg

Vissage de Surface / Atornillado de Superficie/

Simplement Appuyé / Simplemente Apoyado



Ensemble Pique-Nique 8P Dossier

Conj. Picnic 8P Con Respaldo

34028

331x231x85 cm ≈ 236 kg

Vissage de Surface / Atornillado de Superficie/

Simplement Appuyé / Simplemente Apoyado

Matériaux / Materiales

Acier Métallisé Peint
Acero Metalizado Pintado

Plastique Recyclé
Plástico Reciclado

Béton CS/ES Lisse Pigmenté
Hormigón CS/ES: Liso Pigmentado

Finitions Standard / Acabados Estándar

Anthracite Micro Texturée
Antracita Micro Texturizada

Gris
Gris

Autres finitions / Otros Acabados

RE-CYCLE Voir pages 205
Ver páginas 205

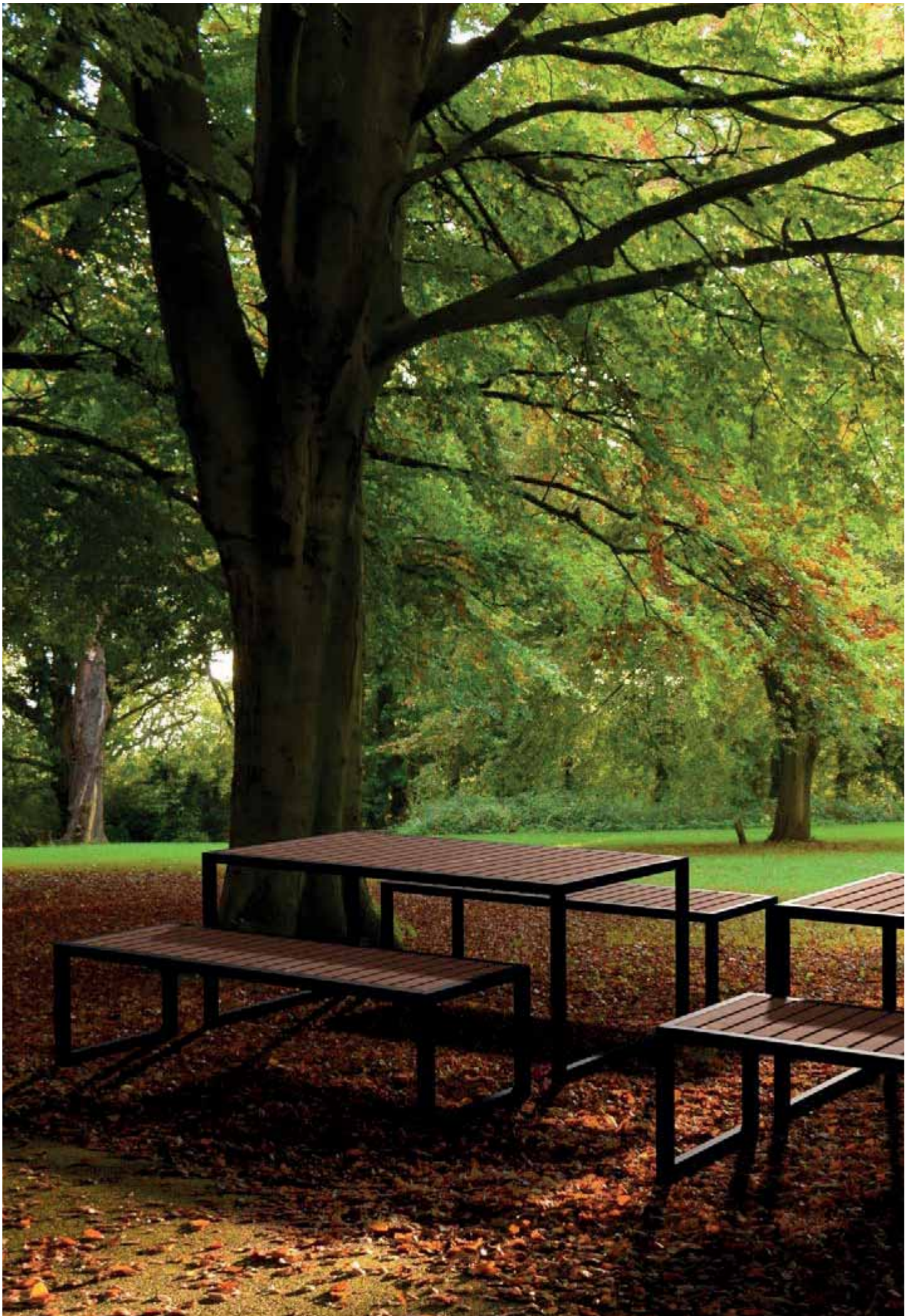

UMBRELLA

Design Impact Plan



**Jardinière L avec Canne L***Jardinera L con Bastón*

32005

150x150x183 cm ≈ 468 kg

Simplement Appuyé *Simplemente Apoyado*Béton CS/ES *Hormigón CS/ES*

Canne en Acier Métallisé Peint

Bastón en Acero Metalizado Pintado

URBAN

**Banc Massif L avec Canne***Banco Macizo L con Bastón*

32001

150x150x183 cm ≈ 1148 kg

Simplement Appuyé *Simplemente Apoyado*Béton CS/ES *Hormigón CS/ES*

Canne en Acier Métallisé Peint

Bastón en Acero Metalizado Pintado

URBAN

**Jardinière L sans Canne***Jardinera L sin Bastón*

32006

150x150x45 cm ≈ 468 kg

Simplement Appuyé *Simplemente Apoyado*Béton CS/ES *Hormigón CS/ES*

URBAN

**Jardinière M avec Canne***Jardinera M con Bastón*

31004

67x67x68 cm ≈ 43 kg

Simplement Appuyé *Simplemente Apoyado*Béton UHPC *Hormigón UHPC**Bengala em Aço Inox Bastón en Acero Inoxidable***Jardinière M sans Canne***Jardinera M sin Bastón*

31005

67x67x20 cm ≈ 40 kg

Simplement Appuyé *Simplemente Apoyado*Béton UHPC *Hormigón UHPC***Braséro M***Chimenea M*

31007

67x67x20 cm ≈ 44 kg

Simplement Appuyé *Simplemente Apoyado*Béton Réfractaire Gris *Hormigón Gris Refractario*

Foyer en béton réfractaire, couleur grise, argile expansée et brûleur en acier corten.

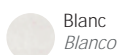
*Brasero en hormigón refractario, color gris, argila expandida y quemador en acero corten.***Matériaux** *Materiales*Béton
*Hormigón***Finitions Standard** *Acabados Estándar*Lisse Pigmenté
Liso PigmentadoBlanc
BlancoGris
GrisPeint Couleurs RAL
*Pintado Colores RAL***Autres finitions** *Otros Acabados*Voir pages 210-211 | 214-216
Ver páginas 210-211 | 214-216

FLOW

Design João Seco

▼ Épaisseur Réduite
▲ Espesor Reducido



**Chaise***Chaise*

26001

180x62x56 cm ≈ Base 85 kg Siège 75 Kg
≈ Base 85 kg Asiento 75 KgSimplement Appuyé *Simplemente Apoyado***Lounge***Lounge*

26002

91x62x88 cm ≈ Base 80 kg Siège 50 Kg
≈ Base 80 kg Asiento 50 KgSimplement Appuyé *Simplemente Apoyado***Minimal***Minimal*

26005

180x62x49 cm ≈ 100 kg

Simplement Appuyé *Simplemente Apoyado***Table Chaise***Mesa Chaise*

26004

74x31x17 cm ≈ 20 kg

Simplement Appuyé *Simplemente Apoyado***Table Lounge***Mesa Lounge*

26003

80x31x38 cm ≈ 25 kg

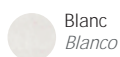
Simplement Appuyé *Simplemente Apoyado***Matériaux Materiales Finitions Standard Acabados Estándar**Béton UHPC
*Hormigón UHPC*Lisse Pigmenté
Liso PigmentadoBouchardé Lisse
Abujardado Suave**Autres finitions Otros Acabados**Voir pages 210-211
Ver páginas 210-211Lisse Peint Couleurs RAL
Liso Pintado Colores RAL

MEGA-DALLE

Design Amop



Méga-Dalle
Mega Loseta
≈ 150Kg/m²

	C cm	L cm	E cm
12001	50	50	6
12002	100	25	6
12003	100	50	6
12004	120	80	6
12005	100	100	6
12019	140	70	6
12006	140	100	6

Autres mesures disponibles sur demande.
Otras medidas disponibles bajo consulta.

Matériaux Materiales **Finitions Standard** Acabados Estándar

Béton CS/ES
Hormigón CS/ES

Lisse Pigmenté
Liso Pigmentado

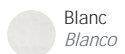

Blanc
Blanco



Gris
Gris

Bouchardé
Abujardado



Pierre Lioz
Piedra Lioz

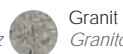

Granit Bleu
Granito Azul

Autres finitions Otros Acabados

Voir pages 214-216
Ver páginas 214-216

BRASÉRO

Design Amop



Braséro Dafoz

Chimenea Dafoz

33003

100x100x10 cm ≈ 130 kg

Simplement Appuyé *Simplemente Apoyado*

Brûleur en Acier Corten Inclus *Incluye Quemador en Acero Corten*

MARCHE

Design Amop



Accessibilités

Accessibilités Arête arrondie à vue. Bande antidérapante et de signalisation visuelle Sur demande.

Accesibilidades

Aresta Boleada Visible. Faja Antideslizante Visible. Señalización Visual a solicitud.



Marche et Contre Marche

Peldaño con Contrahuella

18026

120x34x17,3 cm ≈ 70 kg/ml

Matériaux Materiales **Finitions Standard** Acabados Estándar

Béton CS/ES
Hormigón CS/ES

Lisse Pigmenté
Liso Pigmentado

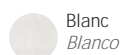

Blanc
Blanco



Gris
Gris

Bouchardé
Abujardado



Pierre Lioz
Piedra Lioz



Granit Bleu
Granito Azul

Autres finitions Otros Acabados

Voir pages 214-216
Ver páginas 214-216

SALINAS

Design TIP Architects / Sílvia Figueira / Marta Corvo



Méga-Dalles Salinas
Mega-Losetas Salinas
 33004
 ≈ 148 Kg/m²

	C cm	L cm	E cm
33004	141,4	102,4	6

Matériaux *Materiales* **Finitions Standard** *Acabados Estándar*

Béton CS/ES
 Hormigón CS/ES

Lisse Pigmenté
 Liso Pigmentado

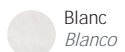

Blanc
 Blanco



Gris
 Gris

Bouchardé
 Abujardado

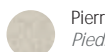

Pierre Lioz
 Piedra Lioz



Granit Bleu
 Granito Azul

Autres finitions *Otros Acabados*

Voir pages 214-216
 Ver páginas 214-216

ORIGAMI

Design AMOP



Braséro Origami
Chimenea Origami

Model I 60

Model I 60

33005

63x63x20 cm ≈ 10 kg

Model I 80

Model I 80

33006

82x82x20 cm ≈ 15 kg

Model I 120

Model I 120

33009

121x121x20 cm ≈ 32 kg

Simplement Appuyé *Simplemente Apoyado*



Braséro Origami
Chimenea Origami

Model II 60

Model II 60

33007

60x60x20 cm ≈ 16 kg

Model II 80

Model II 80

33008

80x80x20 cm ≈ 22 kg

Model II 120

Model II 120

33010

120x120x20 cm ≈ 40 kg

Simplement Appuyé *Simplemente Apoyado*

Matériaux Materiales

Acier Corten Naturel

Acero Corten Natural



MONO K

CARACTÉRISTIQUES

Pierre reconstituée
Revêtements en pierre naturelle
reconstituée. Des solutions
techniques économiques.
Faible absorption d'eau approx.
3 % Haute résistance, faible
épaisseur.

CARACTERÍSTICAS

*Piedra Reconstituida
Revestimientos en piedra
natural reconstituida. Soluciones
técnicas y económicas.
Baja absorción de agua aprox.
3%. Elevada resistencia, bajo
espesor.*

APPLICATIONS

Intérieur et extérieur, Revêtements
de sol et revêtements, Toits plats,
Bordures de piscine.

APLICACIONES

*Interior y Exterior, Pavimentos
y Revestimientos, Cubiertas
Invertidas, Bordes de Piscinas.*

DISTINTUS SATINÉ

Distintus Satinado

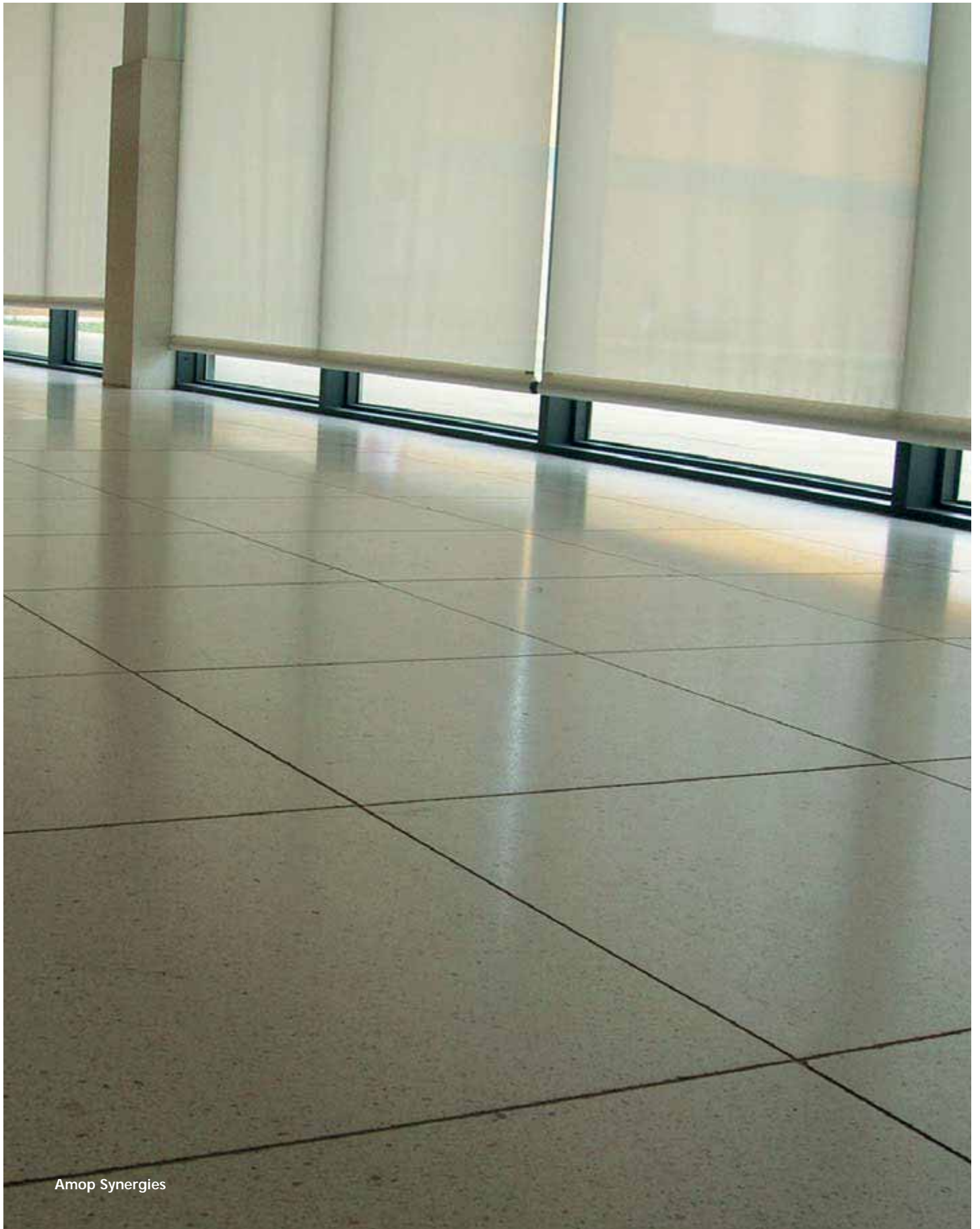

Surface semi-brillant, type Terrazo
Superficie medio brillo, tipo Terrazo



Blanc Dunas Satiné
Blanco Dunas Satinado
 MDJ4020101



Granit Royal Satiné
Granito Real Satinado
 MDJ4020110



Granit Beirão Satiné
Granito Beirão Satinado
 MDJ4020111



Noir Fráguas Satiné
Negro Fráguas Satinado
 MDJ4020102



Pedras Salgadas Satiné
Piedras Salgadas Satinado
 MDJ4020115



Crème Satiné
Crema Satinado
 MDJ4020124



Jaune Negrals Satiné
Amarillo Negrals Satinado
 MDJ4020114



Rouge Verona Satiné
Rojo Verona Satinado
 MDJ4020117



Vert Satiné
Verde Satinado
 MDJ4020118

Autres Stéréotomies *Otras Estereotomías*

DISTINTUS DÉGROSSI

Distintus Desbastado

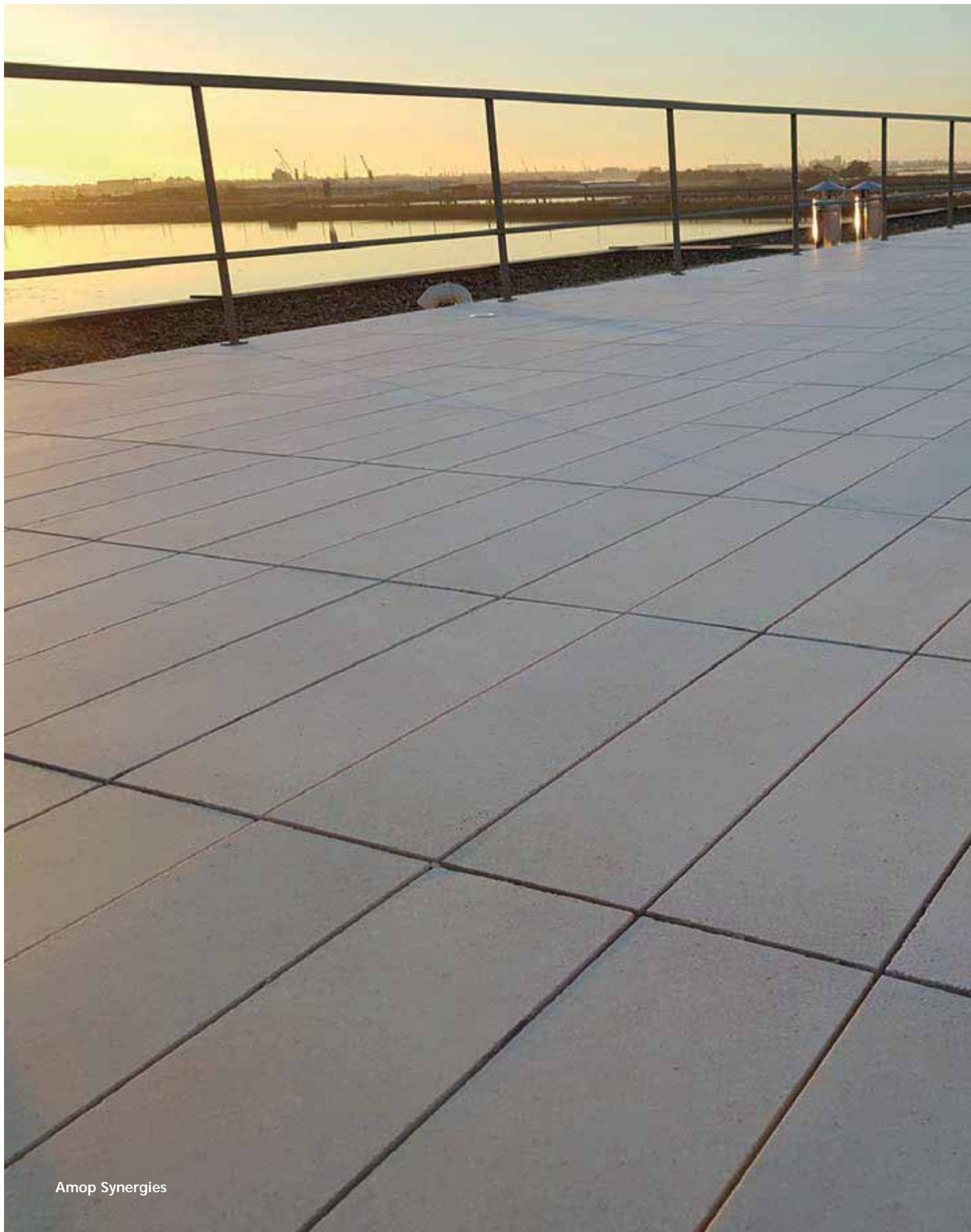

Surface dégrossi mate, type pierre sciée
Superficie desbastada mate, tipo piedra serrada

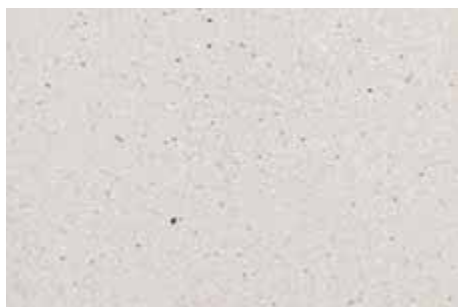

Blanc Dunas Dégrossi
Blanco Dunas Desbastado
 MDJ1020101



Granit Royal Dégrossi
Granito Real Desbastado
 MDJ1020110

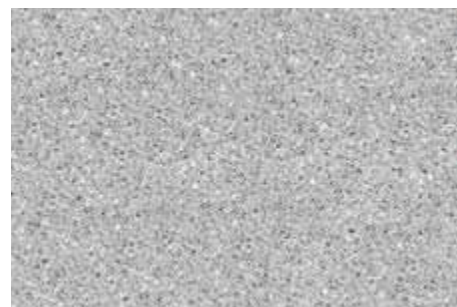

Granit Beirão Dégrossi
Granito Beirão Desbastado
 MDJ1020111



Noir Fráguas Dégrossi
Negro Fráguas Desbastado
 MDJ1020102



Pedras Salgadas Dégrossi
Piedras Salgadas
 MDJ1020115

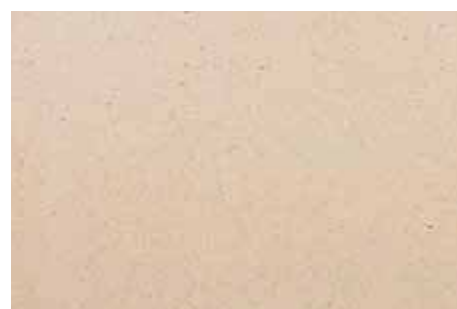

Crème Dégrossi
Crema Desbastado
 MDJ1020124



Amarelo Negrais Dégrossi
Amarillo Negrais Desbastado
 MDJ1020114



Rouge Verona Dégrossi
Rojo Verona Desbastado
 MDJ1020117



Vert Dégrossi
Verde Desbastado
 MDJ1020118

Autres Stéréotomies *Otras Estereotomías*

ESTILHADUS

Estilhadus

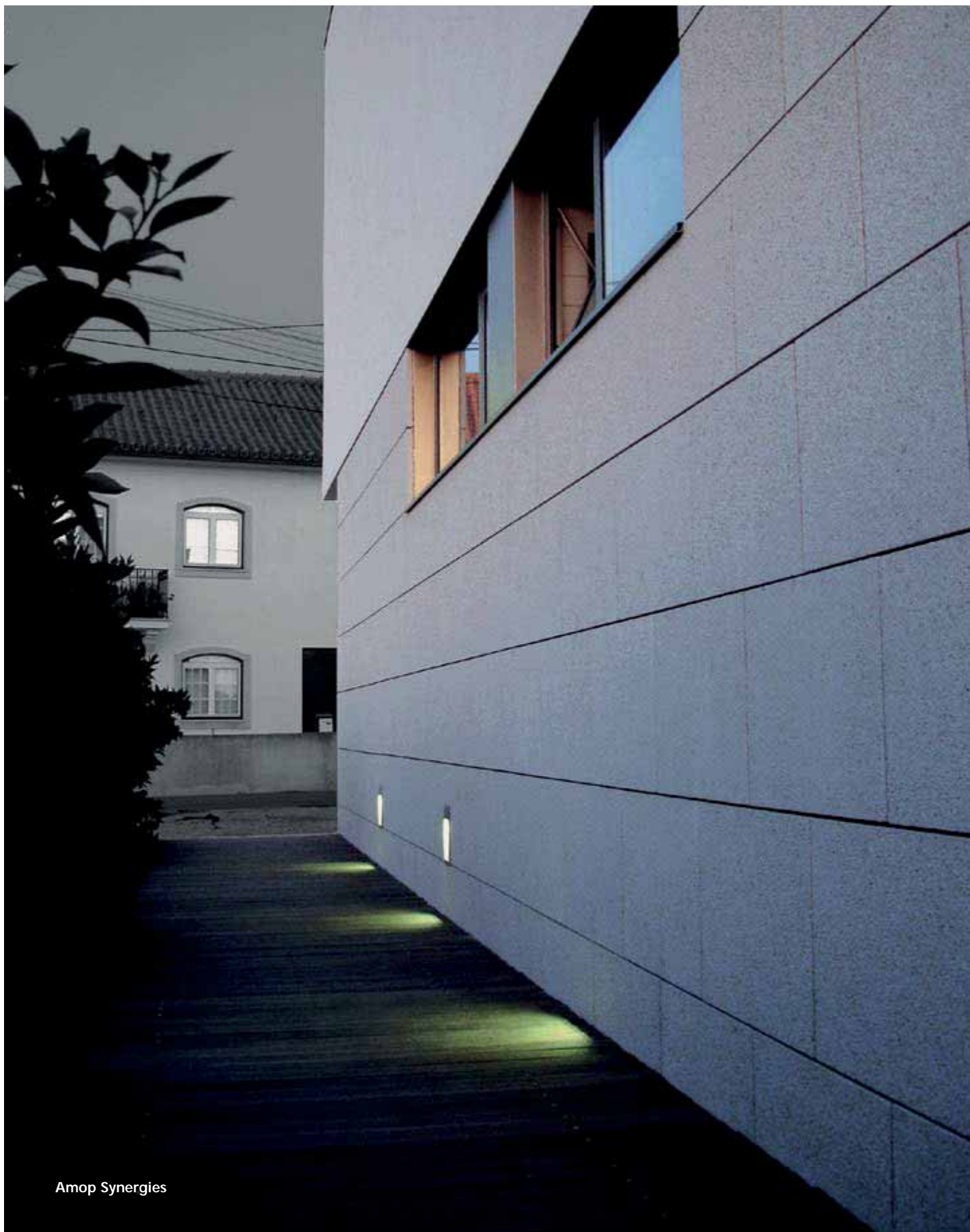

Surface bouchardée fort
Superficie abujardada fuerte



Estilhadus Blanc Dunas
Estilhadus Blanco Dunas
 MDJ2020301



Estilhadus Granit Royal
Estilhadus Granito Real
 MDJ2020310



Estilhadus Granit Beirão
Estilhadus Granito beirão
 MDJ2020311



Estilhadus Noir Fráguas
Estilhadus Negro Fráguas
 MDJ2020302



Estilhadus Pedras Salgadas
Estilhadus Piedras Salgadas
 MDJ2020315



Estilhadus Crème
Estilhadus Crema
 MDJ2020324

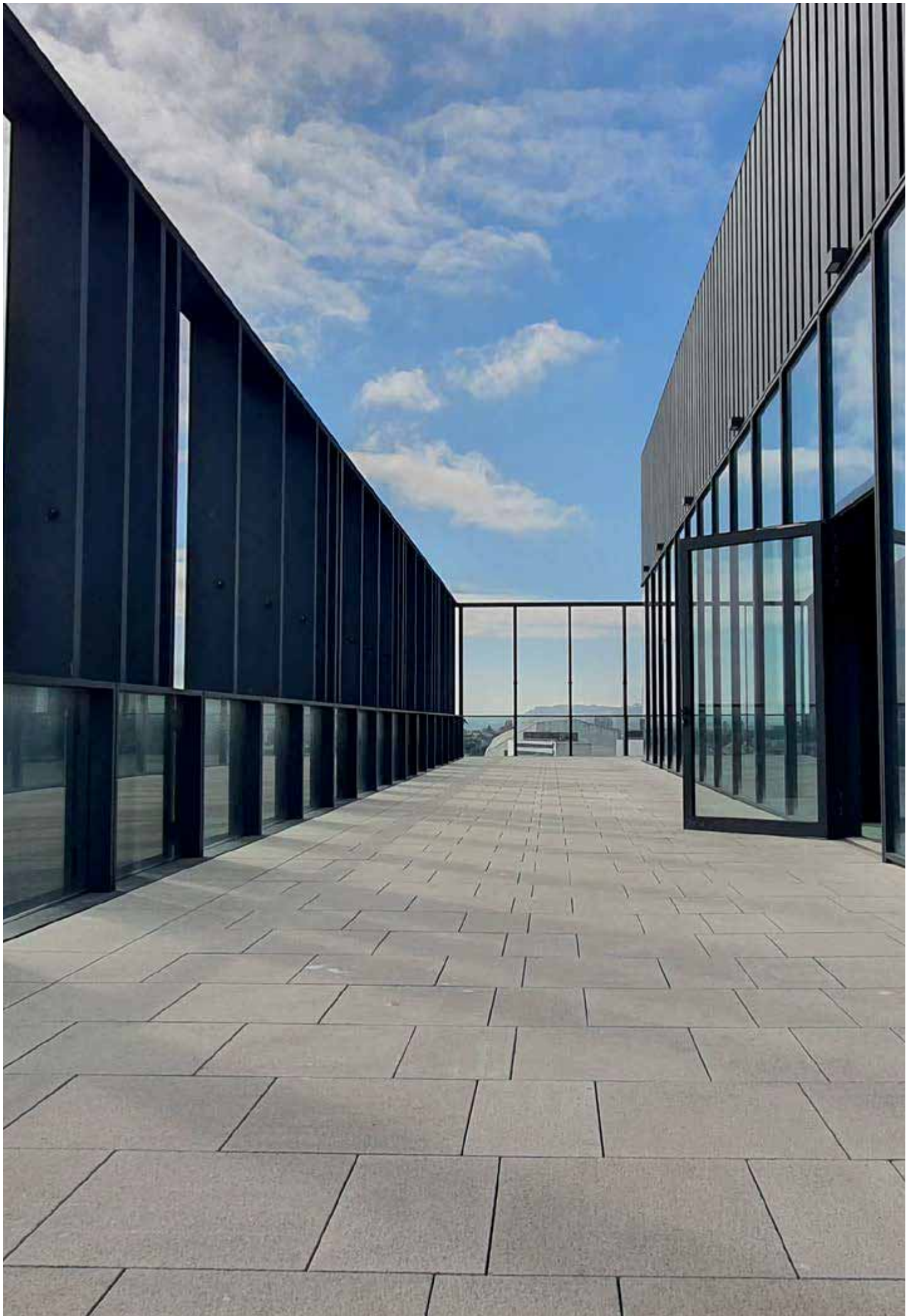

Surface Dégrossi ou bouchardée fort
Superficie desbastada mate o abujardada fuerte

BANDE

Tira



Bande Estilhadus
Tira Estilhadus

58x7x2,5cm \approx 62 kg/m²



Bande Dégrossi
Tira Desbastado

58x7x2,5cm \approx 62 kg/m²



Bande Estilhadus
Tira Estilhadus

58x9x2,5cm \approx 62 kg/m²



Bande Dégrossi
Tira Desbastado

58x9x2,5cm \approx 62 kg/m²

Arêtes Sciées *Aristas Serradas*

Disponible dans toutes les couleurs du LAPIDÉ, ESTILHADUS.
 Disponible en todos los colores de DESBASTADO, ESTILHADUS.

DIAGONAL

DESIGN AMOP

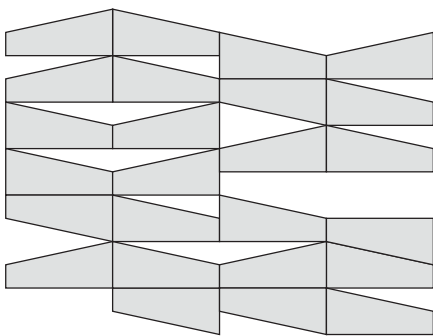

1.

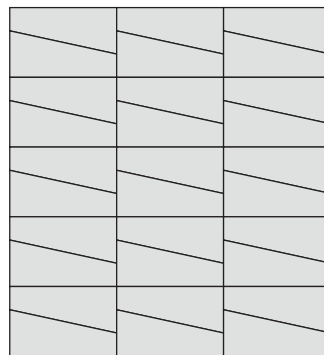

2.

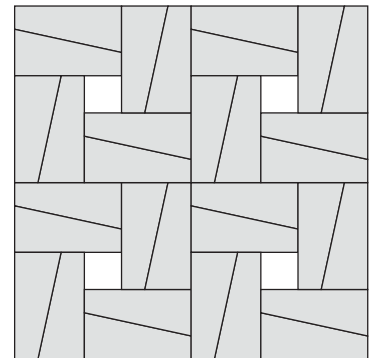

3.

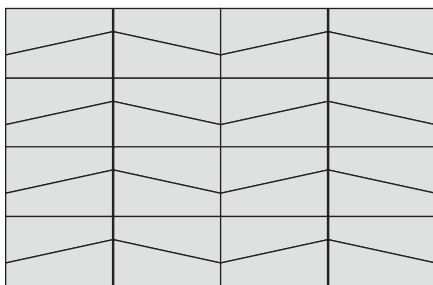

4.

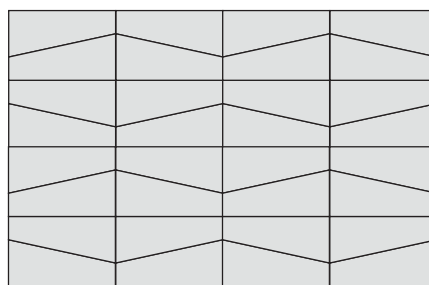

5.

Pèce Droite
Pieza Derecha



Pèce Gauche
Pieza Izquierda





Blanc Dunas Dégrossi
Blanco Dunas Desbastado
 MDJ1020101D1582525
 58x25,33cm ≈ / 12,67x2,5 cm ≈ 62 kg/m²



Granit Royal Dégrossi
Granito Real Desbastado
 MDJ1020110D1582525
 58x25,33cm ≈ / 12,67x2,5 cm ≈ 62 kg/m²



Noir Fráguas Dégrossi
Negro Fráguas Desbastado
 MDJ1020102D1582525
 58x25,33cm ≈ / 12,67x2,5 cm ≈ 62 kg/m²



Granit Beirão Dégrossi
Granito Beirão Desbastado
 MDJ1020111D1582525
 58x25,33cm ≈ / 12,67x2,5 cm ≈ 62 kg/m²

Dégrossi
Desbastado



Estilhadus
Estilhadus



Estilhadus Blanc Dunas
Estilhadus Blanco Dunas
 MDJ2020301D1582525
 58x25,33cm ≈ / 12,67x2,5 cm ≈ 62 kg/m²



Estilhadus Granit Royal
Estilhadus Granito Real
 MDJ2020310D1582525
 58x25,33cm ≈ / 12,67x2,5 cm ≈ 62 kg/m²



Estilhadus Noir Fráguas
Estilhadus Negro Fráguas
 MDJ2020302D1582525
 58x25,33cm ≈ / 12,67x2,5 cm ≈ 62 kg/m²



Estilhadus Granit Beirão
Estilhadus Granito Beirão
 MDJ2020311D1582525
 58x25,33cm ≈ / 12,67x2,5 cm ≈ 62 kg/m²

BANDE BÉTON

Tira Hormigón

Surface Béton naturel apparent
Superficie hormigón de aspecto liso natural

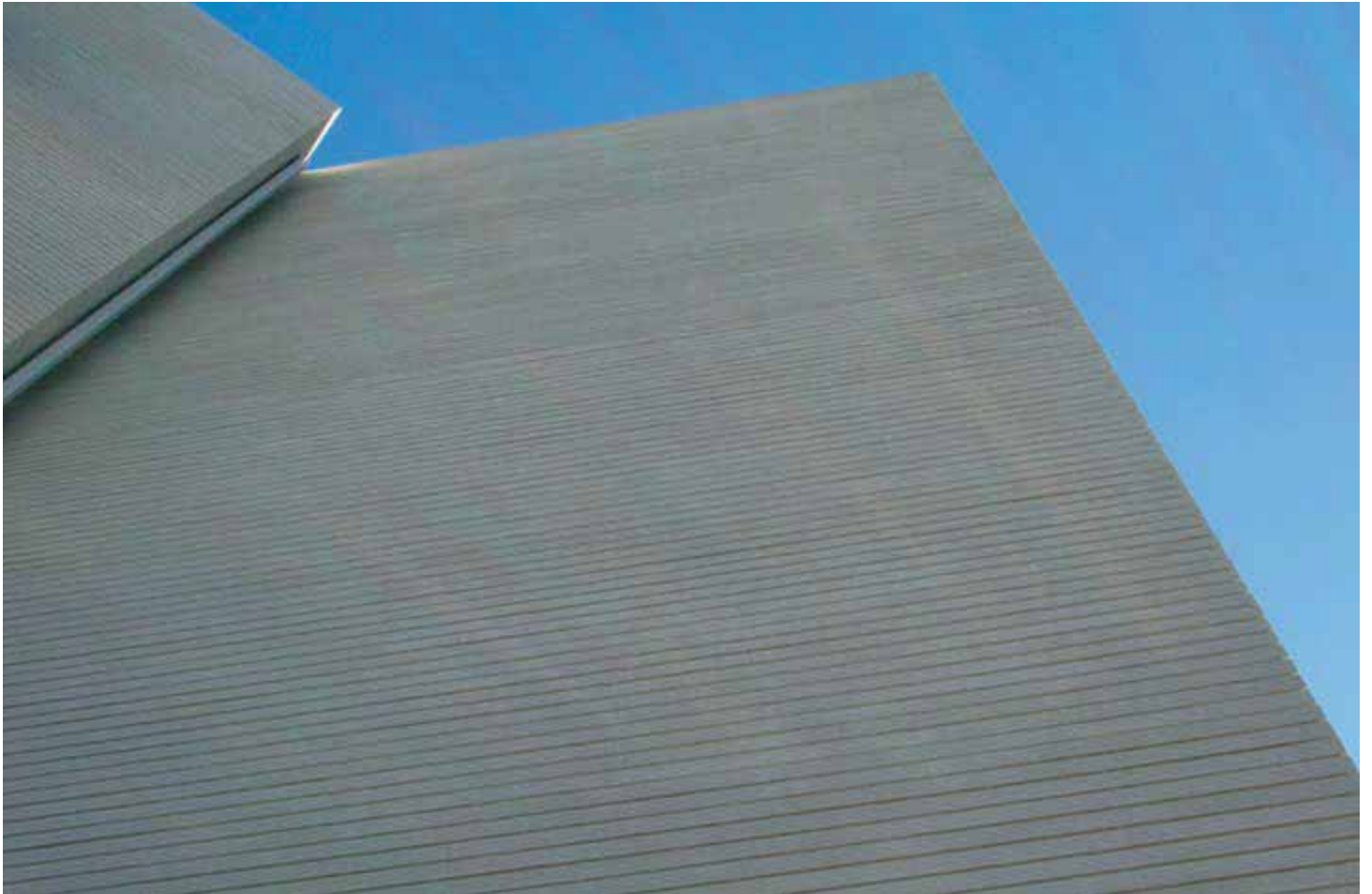

Bande Béton Blanc
Tira Hormigón Blanco

MDJ2030601T

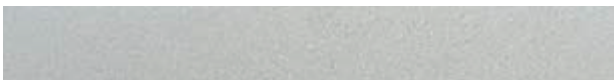

Bande Béton Grise
Tira Hormigón Gris

MDJ2030630T



Mesures disponibles
Medidas disponibles



56x7x2,5cm \approx 62 kg/m²

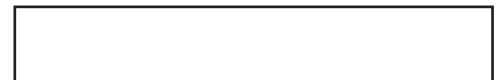

56x9x2,5cm \approx 62 kg/m²



56x13,5x2,5cm \approx 62 kg/m²



56x18,5x2,5cm \approx 62 kg/m²

Arêtes Sciées *Aristas Serradas*

COMPLÉMENTS

Complementos



Éléments de contention.
Guides et grilles d'arbre en Aço Corten.
Sur demande.
Elementos de confinación.
Guías y Alcorques en Acero Corten.
Disponible bajo consulta.



Pavimientos en Acero Corten.
Sur demande.
Corten Steel Pavements.
Disponible bajo consulta.



Mobilier en Acier Corten.
Sur demande
Mobiliario en Acero Corten.
Disponible bajo consulta.



TROTTOIRS, PATIOS, PISCINES

*ACERAS
PATIOS
PISCINAS*



GRANALHADUS

Granalhadus

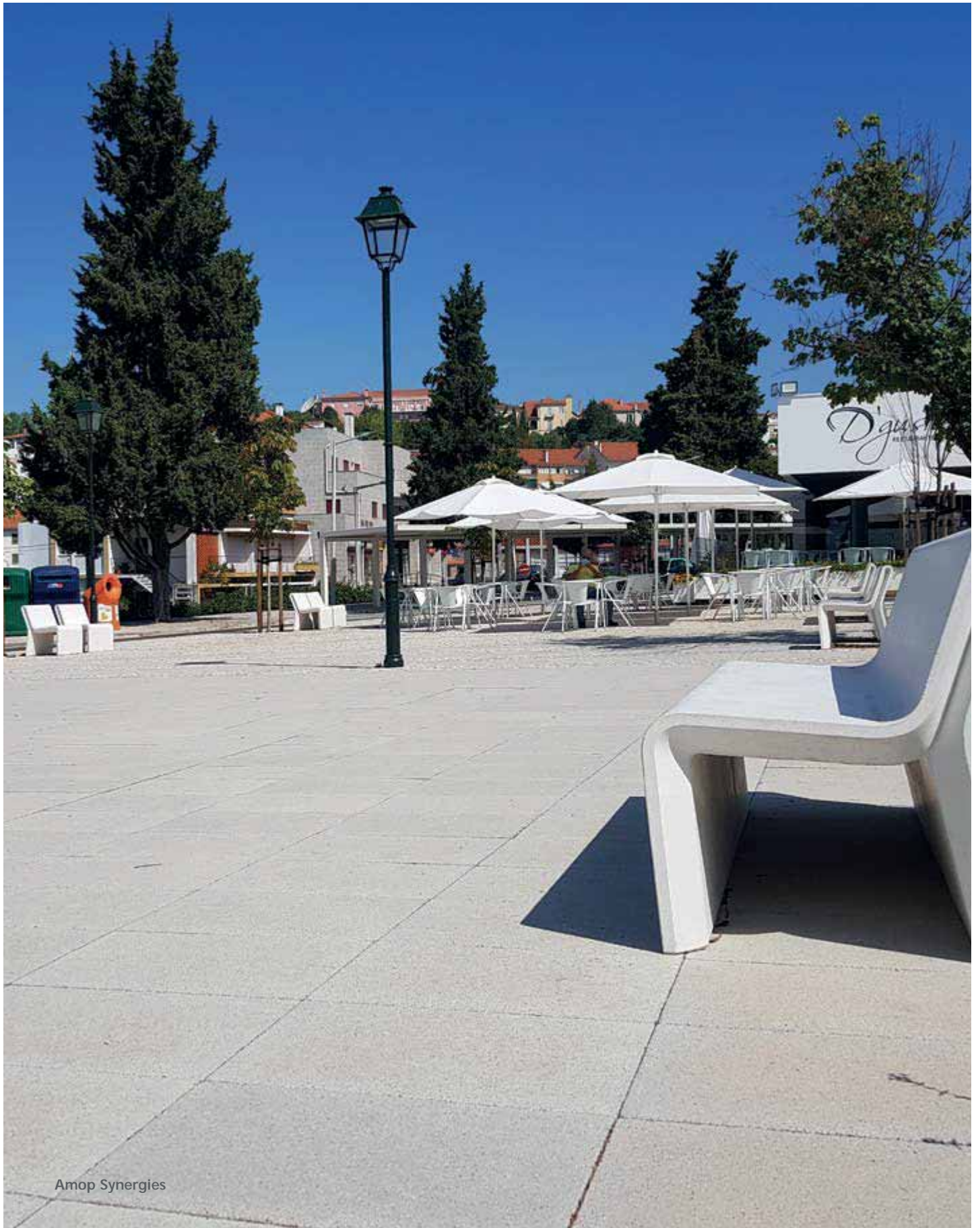

Surface bouchardée lisse
Superfície abujardada suave



Granalhadus Blanc Dunas
Granalhadus Blanco Dunas
MDJ2020401



Granalhadus Granit Royal
Granalhadus Granito Real
MDJ2020410



Granalhadus Granit Beirão
Granalhadus Granito Beirão
MDJ2020411



Granalhadus Noir Fráguas
Granalhadus Negro Fráguas
MDJ2020402



Granalhadus Pedras Salgadas
Granalhadus Piedras Salgadas
MDJ2020415



Granalhadus Crema
Granalhadus Cream
MDJ2020424



Granalhadus Jaune Negrais
Granalhadus Amarillo Negrais
MDJ2020414



Granalhadus Rouge Verona
Granalhadus Rojo Verona
MDJ2020417



Granalhadus Vert
Granalhadus Verde
MDJ2020418

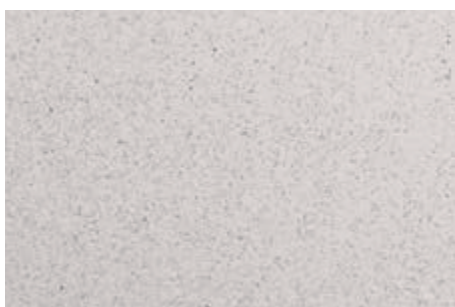

Granalhadus Lioz Blanc
Granalhadus Lioz Blanco
MDJ2020426



Granalhadus Lioz Gris
Granalhadus Lioz Gris
MDJ2020425

LONGUS

Longus

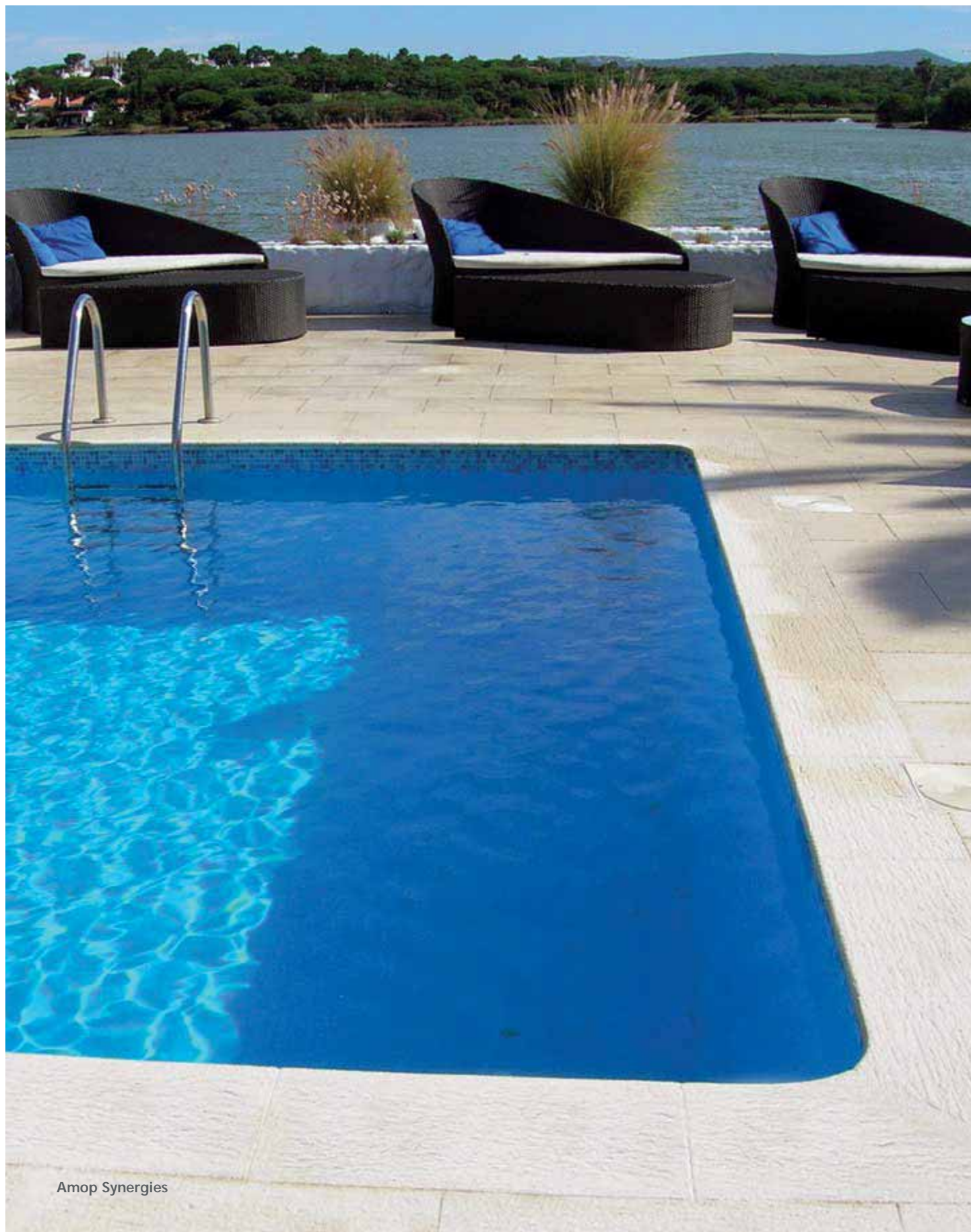

Surface bouchardée, ondulée lisse
Superficie abujardada ondulada suave



Longus Blanc Dunas
Longus Blanco Dunas
MDJ2030401



Longus Noir Fréguas
Longus Negro Fréguas
MDJ2030402



Longus Marron Clair
Longus Marrón Claro
MDJ2030422



Longus Foncé Clair
Longus Escuro Claro
MDJ2030423



Longus Crème
Longus Crema
MDJ2030424



Longus Gris Clair
Longus Gris Claro
MDJ2030426



Longus Jaune Doré
Longus Amarillo Ouro
MDJ2030414

TOSKANA

Toskana

Surfaces lisse bouchardée, avec des sillons
Superficie abujardada suave, con surcos



Toskana Blanc Dunas
Toskana Blanco Dunas
 MDJ2030501

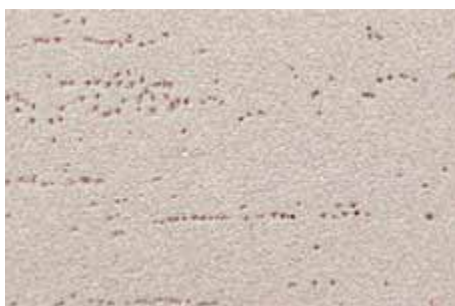

Toskana Crème Ivoire
Toskana Crema Marfil
 MDJ2030513

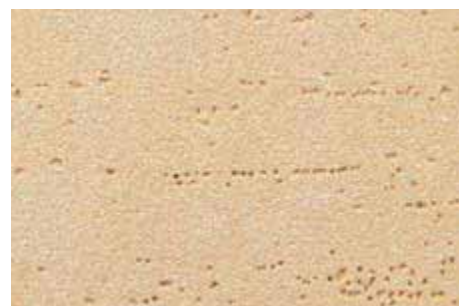

Jaune doré
Toskana Amarillo Ouro
 MDJ2030514

ACCESSOIRES POUR PISCINES

Acessorios Piscinas



Bordure
Borde
60x40x2,5 cm



Cale
Cuña
14/10x40x2,5 cm
Diam. 200 cm



Coin Convexe
Canto Convexo
40x40x2,5 cm



Coin Concave (ensemble)
Canto Cóncavo (conjunto)
60x60x2,5 cm



Coin Concave Rond (ensemble)
Canto Cóncavo Arredondeado (conjunto)
Raio / Radius 5 / 10 / 15 cm

Disponibile en LONGUS, TOSKANA ET GRANALHADUS
Disponibile en LONGUS, TOSKANA Y GRANALHADUS

BANDE

Tira

Surface Lisse Bouchardée
Superficie Abujardada Suave



Bande Longus
Tira Longus

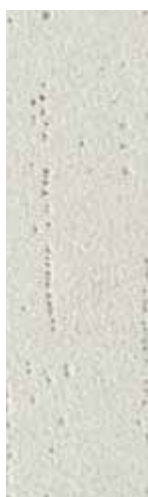

Bande Toskana
Tira Toskana

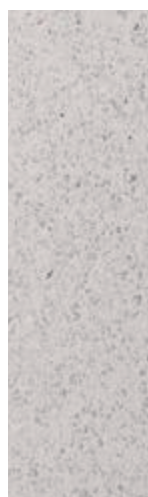

Bande Granalhadus
Tira Granalhadus

60x19x2,5cm ≈ 62 kg



Bande Longus
Tira Longus



Bande Toskana
Tira Toskana

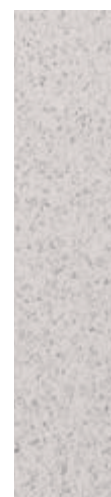

Bande Granalhadus
Tira Granalhadus

60x14,2x2,5 cm ≈ 62 kg

disponible dans toutes les couleurs du LONGUS, TOSKANA ET GRANALHADUS.
disponible en todos los colores del LONGUS, TOSKANA Y GRANALHADUS.

Parties supérieures non sciée
Partes Superiores no serradas

MARCHES ET PLINTHES

Huellas y Contrahuellas



Disponibile dans toutes les finitions.

Disponibile en todos los acabados.

Arrondi
Con boleado

1.

Marche

Huella

58x30x2,5 cm ≈ 18,6Kg/ml

60x30x2,5 cm ≈ 18,6Kg/ml

2.

Contre Marche

Contrahuella

58x15x2,5 cm ≈ 9,3Kg/ml

60x15x2,5 cm ≈ 9,3Kg/ml

3.

Plinthes

Rodapié

Mesures maximales / *Medidas máximas*

38x9x2,5 cm ≈ 5,6Kg/ml

40x9x2,5 cm ≈ 5,6Kg/ml

58x9x2,5 cm ≈ 5,6Kg/ml

60x9x2,5 cm ≈ 5,6Kg/ml



1.

2.

3.



Accessibilités

Arrondi, Bande antidérapante et de signalisation visuelle
Sur demande.

Accesibilidades

Boleado, Faja de Seguridad Antiresbalante y de Señalización Visual bajo consulta.

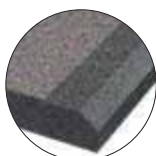

Distintus *Distintus*

Chanfreiné sur demande.

Biselado bajo consulta.

STÉRÉOTOMIES

Estereotomías

Autres dessins et configurations

Otros diseños y configuraciones

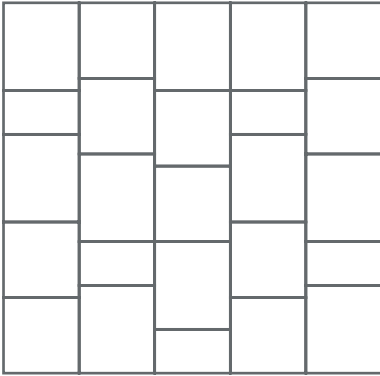

Pierre Sciée
Piedra Serrada
58x50 cm; 50x50 cm; 50x29 cm

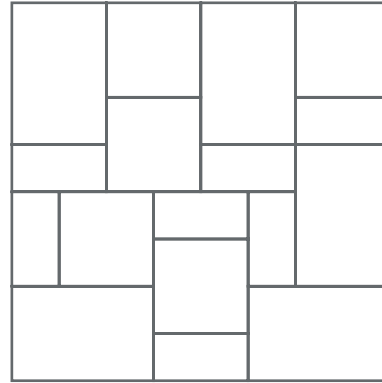

Pierre Sciée
Piedra Serrada
60x40 cm; 40x40 cm; 40x20 cm

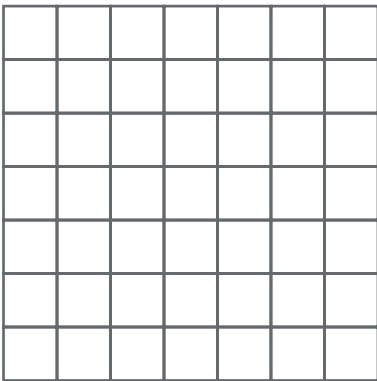

Pierre Sciée
Piedra Serrada
19x19 cm

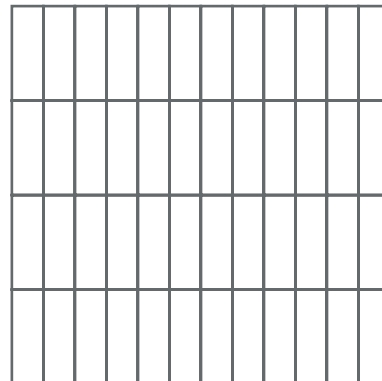

Bande Sommets Non Sciés
Tira Superior No Serrada
60x19 cm

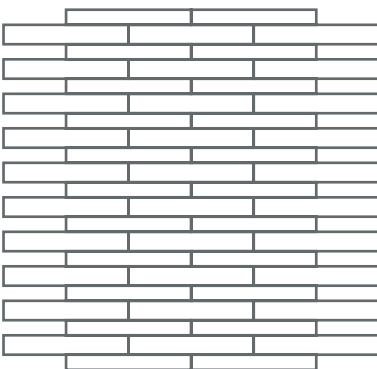

Bande Sciée
Tira Serrada
58x9 cm; 58x7 cm

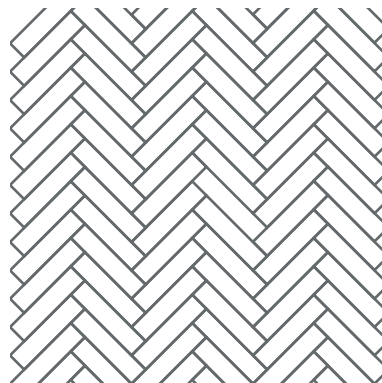

Bande Sommets Non Sciés
Tira Superior No Serrada
60x14 cm

**Disponible en Distintus satiné,
Distintus lapidé et Estilhadus.**
*Disponible en Distintus Satinado,
Distintus Desbastado y Estilhadus.*

Disponible en Granalhadus, Toskana et Longus.
Disponible en Granalhadus, Toskana y Longus.





DALLE PODOTACTILE

PAVIMENTOS TÁCTILES

CARACTÉRISTIQUES

Mosaïque hydraulique
Revêtements en dalles de béton
traditionnelles, avec une large gamme
de couleurs et de textures, des produits
économiques.

Absorption d'eau approx. 6 %

CARACTERÍSTICAS

Mosaico Hidráulico.

*Pavimentos en losetas de hormigón
tradicionales, con vasta gama de colores y
texturas, productos económicos.*

Absorción del agua de aprox. 6%.

APPLICATIONS

Accessibilités, Revêtement
extérieur, Base rigide, Usage
piétonnier.

APLICACIONES

*Accesibilidades, Pavimento
Exterior, Base Rígida, Uso
Peatonal.*



DALLE PODOTACTILE

Pavimento Táctil

Revêtement d'Éveil de Vigilance

Pavimento Abotonado para Señalización (Alerta)



ALC011752
005 Gris / Gris
40x40x3 cm ≈ 69 kg/m²

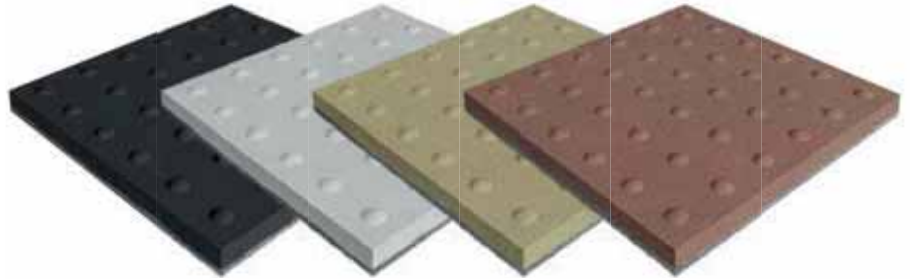

001
Noir
Negro

003
Blanc
Blanco

009
Jaune
Amarillo

020
Rouge
Rojo

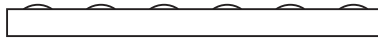
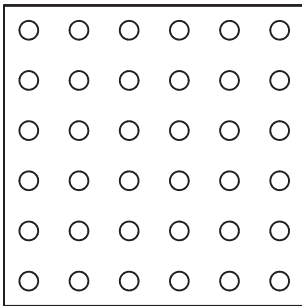

Revêtement de Guidage Directionnel

Pavimento Direccional para Señalización (Guía)



ALC011753
005 Gris / Gris
40x40x3 cm ≈ 69 kg/m²

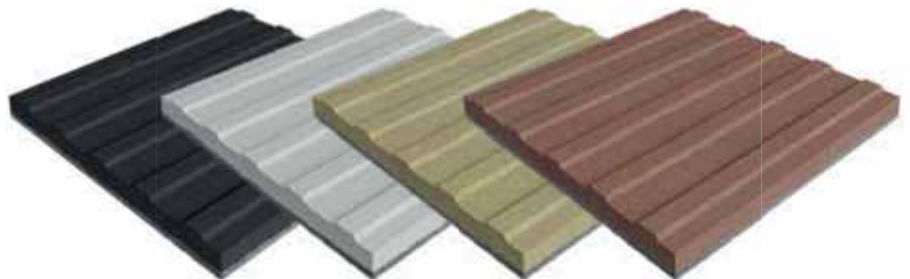

001
Noir
Negro

003
Blanc
Blanco

009
Jaune
Amarillo

020
Rouge
Rojo

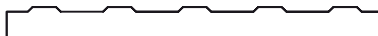
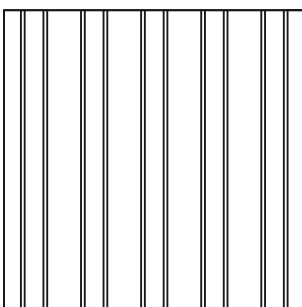

Conformément à la Norme *Bajo la norma* NP 4564
 Accessibilités : Dalles podotactiles dans des espaces publics extérieurs
Accesibilidades: Pavimentos táctiles en espacio público exterior

Revêtement de Précaution

Pavimento Ranurado para Señalización

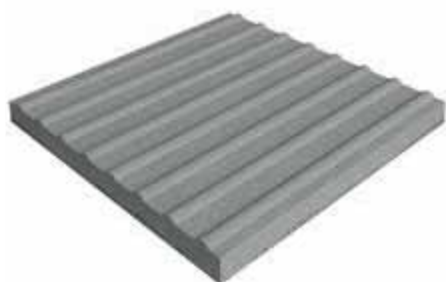

ALC011751
 005 Gris / Gris
 40x40x3 cm \approx 69 kg/m²

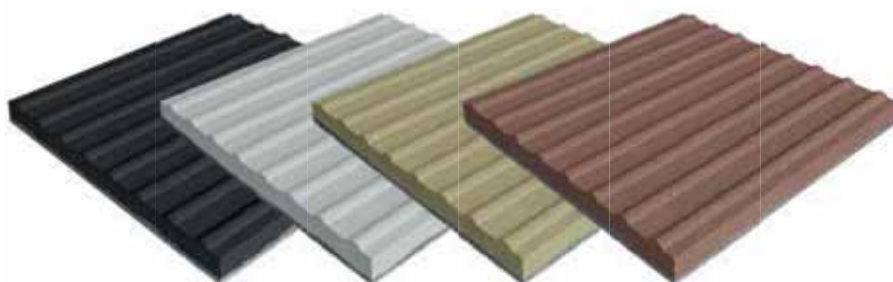

001
 Noir
Negro

003
 Blanc
Blanco

009
 Jaune
Amarillo

020
 Rouge
Rojo

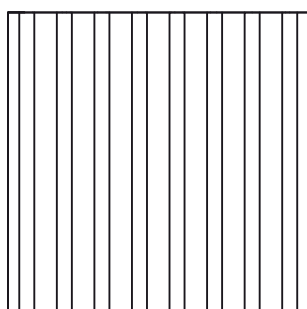

Surface de sécurité antidérapante supérieure
Superficie de seguridad antiresbalante superior

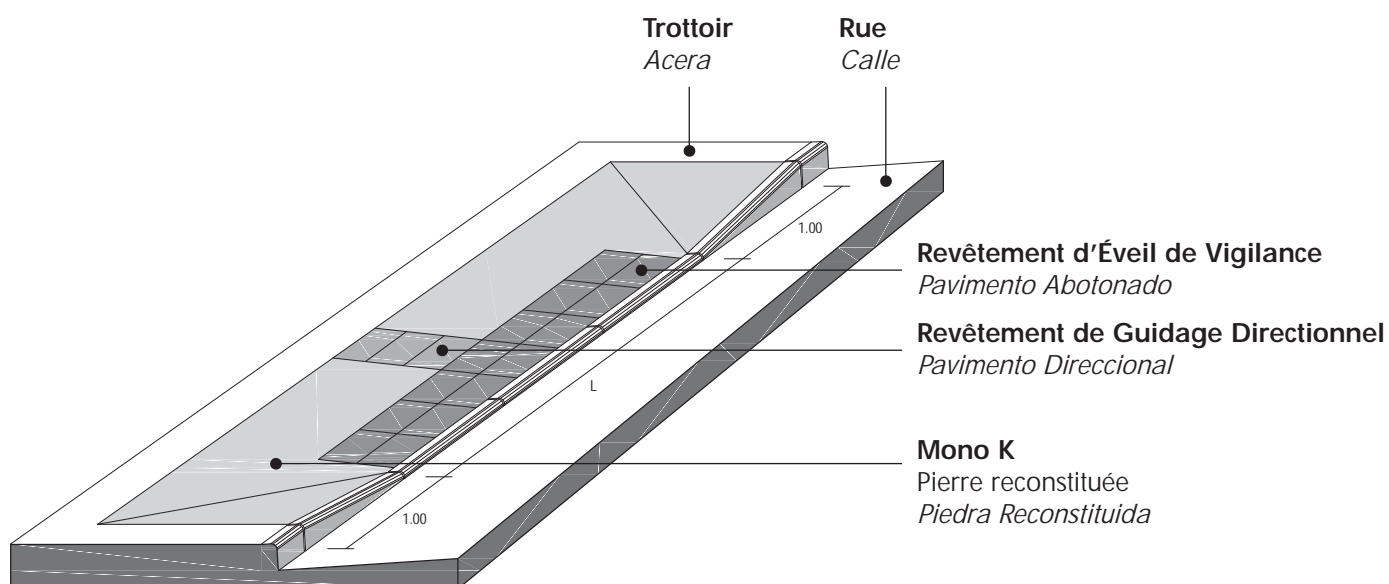

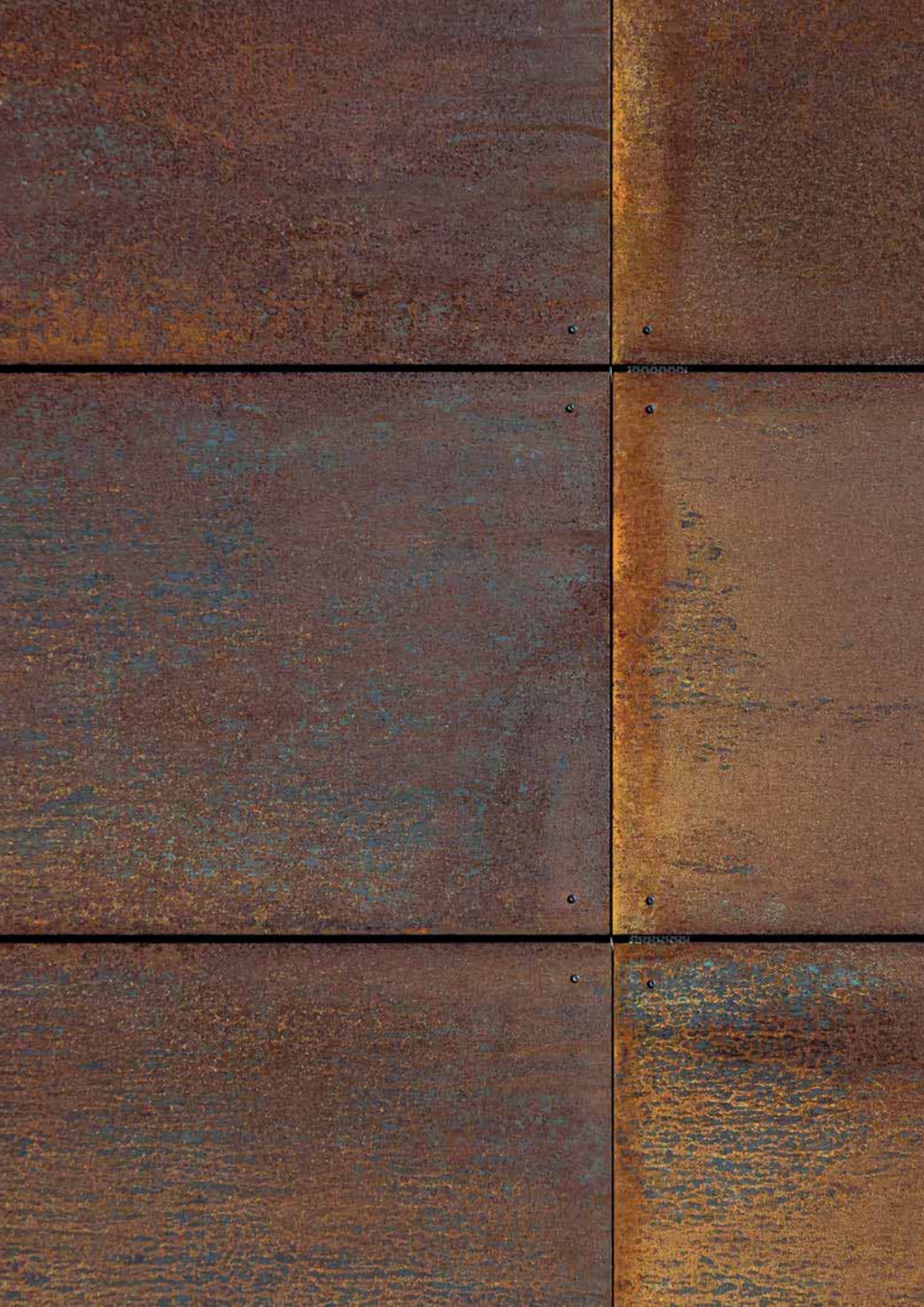

DURABILITÉ INSTALLATION MATÉRIAUX FINITIONS

*SOSTENIBILIDAD
INSTALACIÓN
MATERIALES
ACABADOS*

Spécialistes en béton et acier pour l'Architecture et le Design
Fabrication très souple, vaste choix de matériaux et de finitions nobles, avec une gamme étendue de couleurs, de dimensions et de textures lisses et sécurisées.
Des solutions durables, très résistantes au passage du temps, au vandalisme et aux agents atmosphériques, ce qui réduit les coûts de maintenance et de conservation.

*Especialistas en Hormigón y Acero para Arquitectura y Diseño.
Manufactura con elevada flexibilidad, vasta selección de materiales y acabados nobles, con extensa gama de colores, dimensiones y texturas suaves y seguras.
Soluciones sostenibles, altamente resistentes al avanzar del tiempo, al vandalismo y a los agentes atmosféricos, lo que permite reducir costos de manutención y conservación.*

DURABILITÉ

La Durabilité chez Amop

Chez Amop, nous travaillons en pensant à l'avenir et nous encourageons donc la production durable et la protection de l'environnement.

Optimisation des Ressources

Nous cherchons à gérer efficacement toutes les ressources utilisées par Amop.

Énergies Renouvelables

Plus de 1000 panneaux photovoltaïques ont été installés dans nos installations, favorisant ainsi l'augmentation de la consommation d'énergies renouvelables.

Approvisionnement Local

Toutes nos matières premières et tous nos matériaux complémentaires proviennent de fournisseurs locaux.

Eco-Matériaux

Nous développons de nouveaux éco-matériaux, sous la forme de nouvelles formulations de béton, intégrant des matériaux et des déchets recyclés certifiés. Comme matériaux complémentaires, nous avons sélectionné du bois, de l'acier et des plastiques recyclés, durables et nécessitant peu d'entretien. Lors de la production, nous privilégions la texturation avec des moyens mécaniques et non toxiques.

Produits 100% Recyclables

Les produits en béton sont constitués uniquement de ciment, de sable, de granulats et d'eau et sont recyclables à 100 %.

Gestion des Déchets

L'eau rejetée lors du processus de production est traitée, filtrée et réutilisée en interne.

Les restes de mortier, les boues sèches et les déblais font l'objet d'un processus de collecte et de réutilisation, les valorisant et les réincorporant à la matière première. 99,9 % des déchets sont collectés et envoyés au recyclage par des identités accréditées.

Responsabilité Sociale

Amop a créé des projets sociaux, en livrant des produits non commercialisés tels que du mobilier urbain remis à neuf, des produits d'exposition et des prototypes aux institutions ou identités importantes de la communauté.

Chaque jour, nous nous efforçons d'obtenir de bons résultats commerciaux de la manière la plus durable possible. En associant la fabrication de produits simples, mais débouchant sur des solutions innovantes, en optimisant les ressources et le cycle de vie des produits.

Le béton est un matériau durable composé d'une sélection de minéraux, entièrement compatible avec un recyclage efficace.

Les avantages du design Amop, tels que la durabilité, la résistance au climat, le faible niveau d'entretien et la faible pression environnementale sont des critères décisifs pour un choix conscient de la durabilité.

Responsabilité

Les facteurs distinctifs des produits et du design Amop, tels que la durabilité, la résistance au climat, les faibles exigences en matière d'entretien et la faible pression environnementale sont des critères décisifs dans un choix conscient qui favorise la durabilité.

Notre intention est un bon usage des matériaux et produits excédent de la production, c'est pourquoi nous avons créé des projets sociaux pour inciter au développement durable et à la fabrication sans déchets.

Équipements urbains remis à neuf - mobilier d'exposition et prototypes remis à neuf que nous offrons aux institutions sociales importantes de la communauté.

Offrandes au design original - pièces fabriquées à la main à partir de matériaux de production excédentaires ayant un design d'auteur et produites à la main.

Produit

Nous fabriquons en utilisant des matériaux de procédures de fabrication et de maintenance moins intensives en ressource.

Nous prenons en compte toutes les étapes du cycle de vie dès la conception, de l'obtention de matières premières à la gestion des déchets, en passant par la fabrication, la distribution, l'installation, l'entretien et le démantèlement.

Durabilité et Résistance

Les revêtements de sol, les parements et le mobilier urbain répondent à deux exigences essentielles :

Des produits durables qui résistent aux conditions défavorables (intempéries et vandalisme) et requièrent un entretien minimal (nettoyage et composants).

Nous nous efforçons d'obtenir de meilleures performances de manière plus durable, en associant la fabrication de produits simples à des solutions innovantes, en optimisant les ressources et le cycle de vie, en veillant à ce que chaque produit soit unique, spécial et durable.

SOSTENIBILIDAD

La Sostenibilidad en Amop

En Amop, trabajamos pensando en el futuro y, por eso, promovemos la manufactura sostenible y la protección ambiental.

Optimización de Recursos

Buscamos hacer una gestión eficiente de todos los recursos utilizados en Amop.

Energía Renovable

Más de 1.000 paneles fotovoltaicos han sido instalados en nuestras instalaciones, promoviendo así el incremento del consumo de energías renovables.

Suministro Local

Todas nuestras materias primas y materiales complementares provienen de suministradores locales.

Eco-Materiales

Desarrollamos nuevos materiales ecológicos bajo la forma de nuevas formulaciones de hormigón, con incorporación de materiales y residuos reciclados certificados.

Como materiales complementares, seleccionamos maderas, aceros y plásticos reciclados, sostenibles, con baja mantenimiento. Privilegiamos la texturización con medios mecánicos, no tóxicos, en la manufactura.

Productos 100% Reciclables

Los productos en hormigón son únicamente compuestos por cemento, arena, agregados y agua, siendo 100% reciclables.

Gestión de Residuos

El agua rechazada, durante el proceso de producción, es tratada, filtrada y reutilizada internamente.

Los residuos de morteras, lodos secos y cortes, son sometidos al proceso de recoja y reutilización, les añadiendo valor y reincorporándolos con la materia prima. 99,9% de los residuos son colectados y enviados para reciclaje por entidades acreditadas.

Responsabilidad Social

Amop ha creado proyectos sociales al entregar productos no comercializados como mobiliario urbano, productos para demostración y prototipos a instituciones o entidades relevantes en la comunidad.

Todos los días procuramos un buen desempeño empresarial en la forma más sostenible posible. Combinando la manufactura de productos simples pero que resulten en soluciones innovadoras, optimizando los recursos y el ciclo de vida de los productos.

El hormigón es un material sostenible compuesto por una selección de minerales, totalmente compatible con una reciclaje eficiente.

Los beneficios del diseño Amop, como la durabilidad, la resistencia climática, la poca mantenimiento y la reducida presión ambiental, son criterios decisivos para una elección consciente hacia la sostenibilidad.

Responsabilidad

Los factores distintivos de los productos y del diseño Amop, como la durabilidad, la resistencia climática, la poca mantenimiento y la reducida presión ambiental, son criterios decisivos para una elección consciente mientras promoviendo desta manera a sostenibilidad.

Es nuestra intención hacer un buen uso de los materiales y productos excedentes en la manufactura. Por eso hemos creado proyectos sociales como incentivo al desarrollo sostenible y a la fabricación sin desperdicio.

Equipamientos urbanos recuperados - mobiliarios de demostración y prototipos renovados que ofrecemos a instituciones sociales relevantes en la comunidad.

Ofertas originales con diseño - piezas fabricadas con los materiales excedentes de la producción, con diseño de autor y producidas manualmente.

Producto

Fabricamos utilizando materiales y procesos de manufactura, con menor intensidad de recursos en la fabricación y en la mantenimiento.

Consideramos todas las etapas del ciclo de vida en la fase de proyecto, desde la obtención de materias primas hasta la gestión de residuos, incluyendo su manufactura. Distribución, instalación, mantenimiento y desinstalación.

Durabilidad y resistencia

Los pavimentos, revestimientos y el mobiliario urbano cumplen dos requisitos esenciales:

Productos duraderos y resistentes a las condiciones adversas (intemperies y vandalismo) necesitando una mantenimiento mínima (limpieza y componentes).

Buscamos un desarrollo mejor y más sostenible, combinando la manufactura de productos simples con soluciones innovadoras, optimizando los recursos y el ciclo de vida, garantizando que cada producto sea único, especial y sostenible.

TYPE D'INSTALLATION REVÊTEMENT

TIPO DE INSTALACIÓN REVESTIMIENTO

MONO K

Consulter les systèmes appropriés <i>Consultar sistemas adecuados</i>	Standard <i>Estándar</i>		Sur Demande <i>Bajo consulta</i>	
	38x58x2,5 cm 40x60x2,5 cm	58x58x2,5 cm 60x60x2,5 cm	38x58x3 cm 40x60x3 cm	58x58x3 cm 60x60x3 cm
Absorption d'eau (% Vol) <i>Absorción Agua (% Vol)</i>	2,7			
Poids m ² (Approximatif kg/m ²) <i>Peso m² (Approximate kg/m²)</i>	62		75	
	SOLUTIONS APPLICATION		SOLUCIONES APLICACIÓN	
Façade Ventilée (agrafage / profilage) <i>Fachada Ventilada</i> (grapado / perfilaría)	Ancrage dans une Rainure <i>Fijación en Ranura</i>		Ancrage dans un Trou <i>Fijación en Agujero</i>	
	Fixation Mécanique (de suspension) <i>Fijación Mecánica (de suspensión)</i>			
Façade Mixte (collage / fixation mécanique) <i>Fachada Mixta</i> (pegamento/fijación mecánica)	Adapté (selon les dimensions) <i>Adecuado (según las dimensiones)</i>			
	Collage et Fixation Mécanique (de Sécurité) <i>Pegamento y Fijación Mecánica (de Seguridad)</i>			
Application sur Une Base Rigide (chape / dalle) <i>Aplicación en Base Rígida</i> (placa / losa)	Usage Normal à Intensif <i>Usó Normal a Intensivo</i>		Usage Intensif à Industriel <i>Usó Intensivo a Industrial</i>	
	Piétonnier et Routier (Trafic Léger <3500 kg) <i>Peatonal y Rodoviario (Tráfico Ligero <3500 kg)</i>			
Application sur une base semi-rigide (trait de sable et de ciment) <i>Aplicación en Base Semi-Rígida</i> (mezcla de arena y cemento)	Usage Normal <i>Usó Normal</i>		Usage Intensif <i>Usó Intensivo</i>	
	Piétonnier <i>Peatonal</i>			
Application sur une Base Flexible (sable / poudre de pierre) <i>Aplicación en Base Flexible</i> (arena / polvo de piedra)			Usage Normal à Intensif <i>Usó Normal a Intensivo</i>	
			Piétonnier <i>Peatonal</i>	
Application de Marche (herbe / gravier) <i>Aplicación como Paso</i> (césped / gravilla)	Usage Normal <i>Usó Normal</i>		Usage Intensif <i>Usó Intensivo</i>	
	Piétonnier <i>Peatonal</i>			
Application sur des Supports (gamme recommandée) <i>Aplicación en Soportes</i> (gama recomendada)	Usage Normal <i>Usó Normal</i>			
	Supports Ponctuels / Continus <i>Aposos Puntuales / Continuos</i>			
	Piétonnier <i>Peatonal</i>			
	SOLUTIONS TRAITEMENT		SOLUCIONES TRATAMIENTO	
Limpeza e Proteção (gama recomendada) <i>Limpeza y Protección</i> (gama recomendada)	Nettoyage- Cleancrete AC <i>Limpeza - Cleancrete AC</i>			
	Protection - Treatstone ISP <i>Protección - Treatpiedra ISP</i>			

TYPE D'INSTALLATION MOBILIER

TIPO DE INSTALACIÓN DE MOBILIARIO

URBAN PRIVATE



Simplement Appuyé

Simplemente Apoyado

Produit installé en surface, autoportant, sans besoin de fixation.

Producto instalado sobre la superficie, autoportante, sin necesidad de fijación.



Encastré Simple

Encastrado Simple

Produit installé sous le niveau de la surface, sans besoin de fixation.

Producto instalado abajo el nivel de la superficie, sin necesidad de fijación.

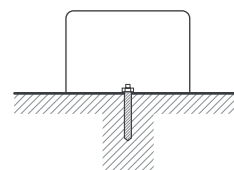

Fixation de Surface

Fijación de Superficie

Produit installé en surface, avec fixation cachée au moyen d'un système de boulons filetés et de résine époxy.

Producto instalado sobre la superficie, con fijación oculta por sistema de perno roscado y resina epoxy.

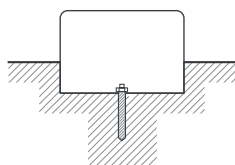

Encastré avec Fixation

Encastrado con Fijación

Produit installé sous le niveau de la surface, fixé avec un système de boulons filetés et de la résine époxy.

Producto instalado abajo el nivel de la superficie, con fijación por sistema de perno roscado y resina epoxy.

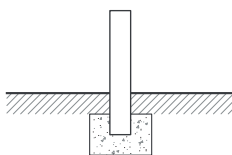

Encastré Rigide

Encastrado Rígido

Produit installé sous le niveau de la surface, avec fixation sur une semelle en béton réalisée *in situ*.

Producto instalado abajo el nivel de la superficie, con fijación en zapata de hormigón ejecutado *in situ*.

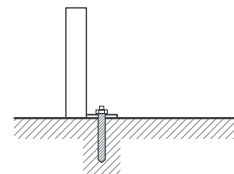

Vissage de Surface

Atornillado de Superficie

Produit installé au niveau de la surface, avec fixation apparente par ancrage mécanique.

Producto instalado al nivel de la superficie, con fijación aparente por atornillado mecánico.

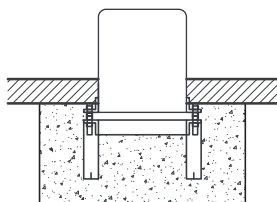

Ancrage de Surface

Anclaje de Superficie

Produit installé sur un ancrage fixé au préalable sur une base en béton réalisée *in situ*.

Producto instalado sobre anclaje previamente fijado en zapata de hormigón, ejecutado *in situ*.

URBAN

PLAN DES MATÉRIAUX ET DES FINITIONS MAPA DE MATERIALES Y ACABADOS

Acier Naturel

Acero Natural



Acier Inoxydable
Acero Inoxidable



Acier Galvanisé
Acero Galvanizado



Acier Corten
Acero Corten

Acier Métallisé Meint (Standard)

Acero Metalizado Pintado (Standard)



Anthracite Micro Texturé
Antracita Micro Texturizada
RAL 7016

Autres couleurs recommandées sur demande

Otros colores recomendados bajo consulta



Blanc
Blanco
RAL 9010



Gris
Gris
RAL 7001



Noir Lisse
Negro Liso
RAL 9017



Jaune
Amarillo
RAL 1012



Bleu
Azul
RAL 5024



Rouge
Rojo
RAL 3022



Vert
Verde
RAL 6021

Bois

Madera



Contreplaqué Maritime
Contrachapado Marino
Bouleau
Abedul



Tropical Iroko
Tropical Iroko



Pin Traité Thermiquement
Termotratada Pino



Plastique Recyclé

Plástico Reciclado

PRIVATE

PLAN DES MATÉRIAUX ET DES FINITIONS MAPA DE MATERIALES Y ACABADOS

Acier Métallisé Peint *(Standard)*
Acero Metalizado Pintado (Estándar)



Anthracite Micro Texturé
Antracita Micro Texturizada
RAL 7016

Autres couleurs recommandées sur demande
Otros colores recomendados a solicitud



**Blanc Lisse
Micro Texturé**
*Blanco Liso
Micro
Texturizada*
RAL 9010



**Noir Micro
Texturé**
*Negro Micro
Texturizada*
RAL 9017



**Corten Micro
Texturé**
*Corten Micro
Texturizada*

Bois
Madera



**Contreplaqué
Maritime**
*Contrachapado
Marino
Bouleau
Abedul*



**Tropical
Iroko**
*Tropical
Iroko*



**Pin Traité
Thermiquement**
*Termotratada
Pino*

Plastique Recyclé
Plástico Reciclado



PLAN GLOBAL DES MATÉRIAUX

MAPA GLOBAL DE MATERIALES

Matériaux Materiales		Traitement de Surface Tratamiento Superficie		Finition Acabado	
Béton CS/ES	<i>Hormigón CS/ES</i>	Hydrofugé	<i>Hidrofugado</i>	Lisse	<i>Liso</i>
		Antigrafitti	<i>Antigrafitti</i>	Lapidé	<i>Desbastado</i>
		Vernis Incolore	<i>Barniz Incoloro</i>	Bouchardés	<i>Abujardado</i>
		Peinture Base Polyuréthane	<i>Pintura Base Poliuretano</i>	Lisse	<i>Liso</i>
Béton UHPC	<i>Hormigón UHPC</i>	Hydrofugé	<i>Hidrofugado</i>	Lisse	<i>Liso</i>
		Antigrafitti	<i>Antigrafitti</i>	Bouchardé Lisse	<i>Abujardado Suave</i>
		Vernis Incolore	<i>Barniz Incoloro</i>	Lisse	<i>Liso</i>
		Peinture Base Polyuréthane	<i>Pintura con Base Poliuretano</i>	Bouchardé Lisse	<i>Abujardado Suave</i>
Acier	<i>Acero</i>	Métallisé	<i>Metalizado</i>	Peint	<i>Pintado</i>
		Galvanisé	<i>Galvanizado</i>	Peint	<i>Pintado</i>
Acier Inoxydable	<i>Acero Inoxidable</i>			Naturel	<i>Natural</i>
Acier Corten	<i>Acero Corten</i>	Préoxydé	<i>Preoxidado</i>	Brossé	<i>Cepillado</i>
		Bouchardé Lisse	<i>Abujardado Suave</i>	Vernis	<i>Con Barniz</i>
		Brut	<i>Bruto</i>	Naturel	<i>Natural</i>
Bois Tropical Iroko	<i>Madera Tropical Iroko</i>	Naturel	<i>Natural</i>	Teinture p/ Extérieur	<i>Veladura para Exterior</i>
Pin Traité Thermiquement	<i>Termotratada Pino</i>	Naturel	<i>Natural</i>		
		Teinture p/ Extérieur	<i>Veladura para Exterior</i>		
Contreplaqué Maritime	<i>Contrachapado Marino</i>	Naturel	<i>Natural</i>		
		Teinture p/ Extérieur	<i>Veladura para Exterior</i>		

MATÉRIAUX

MATERIALES

Bois

Le bois est un matériau organique, de nature résineuse (pin traité thermiquement) ou non résineuse (bois tropical) ayant des fonctions de support mécanique et/ou de finition décorative. C'est un matériau naturel, résistant et léger, utilisé pour sa valeur esthétique et son confort. Il peut être naturel, contreplaqué et traité de manière appropriée pour l'extérieur.

Types sélectionnés :

Bois de pin traité thermiquement

Bois Tropical Iroko

Contreplaqué maritime

Nous utilisons des bois sélectionnés pour une meilleure durabilité et un meilleur vieillissement, nous travaillons avec une finition en bois naturel ou en bois avec teinture.

Le bois sélectionné de manière appropriée, outre sa finition naturelle initiale, présente une évolution vers un aspect oxydé naturel avec le temps.

Les principales différences entre les vernis et les teintures sont liées à la durabilité (plus élevée avec les vernis) et à la facilité d'application et d'entretien (plus élevée avec les teintures).

Bien que les vernis soient plus durables et résistants, ils altèrent et assombrissent généralement le bois, alors que les teintures donnent au bois un aspect plus naturel et sont plus faciles à appliquer et à entretenir.

Madera

La madera es un material orgánico, de naturaleza resinosa (pino termotratado) o no resinosa (madera tropical) con funciones de sustentación mecánica y/o acabado decorativo.

Es un material natural, resistente y ligero utilizado por su valor estético y de confort. Podrá ser natural, contrachapado y con tratamiento adecuado a exteriores.

Tipos Seleccionados:

Madera Termotratada Pino

Madera Tropical Iroko

Contrachapado Marino

Utilizamos maderas seleccionadas, para mejor durabilidad y envejecimiento. Trabajamos con acabamiento de madera natural o madera con veladura.

La madera adecuada seleccionada presenta una evolución hacia un aspecto oxidada natural con el tiempo, además de su acabado natural inicial.

Las diferencias principales entre barnices y veladuras tienen que ver con la durabilidad (superior en el barniz) y con la facilidad de aplicación y mantenimiento (superior en la veladura).

Aunque los barnices poseen una mayor durabilidad y resistencia, frecuentemente cambian y oscurecen la madera mientras las veladuras atribuyen a la madera un aspecto más natural y son más sencillos de aplicar y mantener.

Plastique Recyclé

Solution durable et pérenne. 100 % recyclé. Il peut être scié, usiné, cloué et peint. Résistant à la corrosion, il ne pourrit pas et est inaltérable. Faible coût du cycle de vie, sans entretien et facile à laver.

Plástico Reciclado

Solución sostenible y duradera. 100% Reciclado. Se puede serrar, maquinar, clavar y pintar. Resistente a la corrosión, no pudre y es inalterable. Bajo costo de ciclo de vida, sin manutención y fácil de lavar.



Bois Tropical
Madera Tropical



Traité Thermiquement
Termotratada



Contreplaqué Maritime
Contrachapado Marino



Plastique Recyclé
Plástico Reciclado

MATERIAIS

MATERIALES

Acier

L'acier est un alliage du système ferrocarbures facile à travailler, capable de prendre de nombreuses formes différentes grâce à un usinage approprié.

Traitement anti-corrosion par galvanisation ou métallisation et finition peinte.

Acero

El acero es una liga del sistema hierro-carbono laborable, sujeto a la adquisición de formas muy diversas por medio de maquinación adecuada.

Tratamiento anticorrosión por galvanización o metalización y acabado pintado.

Acier Inoxydable

Il garantit une résistance élevée à la corrosion, protégeant le matériau des attaques corrosives au contact de l'humidité. La norme utilisée est l'AISI 304. Cependant, dans les milieux salins ou acides, classés C5, l'AISI 316 ou supérieur est recommandé.

La surface est traitée par brossage ou polissage, générant des finitions et des apparences distinctives, avec une grande durabilité et un entretien minimal.

Acero Inoxidable

Garante elevada resistencia a la Corrosión mientras protegiendo el material de ataques corrosivos en contacto con la humedad. Como padrón, se utiliza el AISI 304. Sin embargo, en ambientes salinos o ácidos, clasificados como C5, se recomienda el AISI 316 o superior.

La superficie es tratada por medio de cepilladura o pulimiento, generando acabados y aspectos diferentes con una alta durabilidad y manutención mínima.



Acier inoxydable
Acero Inox

Acier Corten

L'acier patinable, également connu sous le nom de Corten, est un type d'acier qui, dans sa composition, contient des éléments qui améliorent ses propriétés anticorrosives. L'oxyde de fer et de cuivre résultant de l'oxydation forme une couche « vieillie », appelée Patine, qui empêche la progression de l'oxydation.

Outre le fait qu'il ne nécessite pas de peinture, il offre une plus grande résistance dans des environnements d'exposition sévères, avec une finition demandant peu d'entretien, une grande durabilité et un cycle de vie élevé.

Acero Corten

Acero patinable, también conocido por Corten, es un tipo de acero que, en su composición, contiene elementos que mejoran sus propiedades anticorrosivas. El óxido de hierro y cobre resultantes de la oxidación forman una capa "envejecida", denominada por Patine, que impide la progresión de la oxidación.

Además de no necesitar la pintura, añade mayor resistencia en ambientes de exposición severa, con un acabado de baja manutención y larga durabilidad y ciclo de vida.

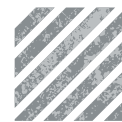

Acier Corten
Acero Corten

Peinture

L'acier est un alliage du système ferrocarbures facile à travailler, capable de prendre de nombreuses formes différentes grâce à un usinage approprié.

Traitement anti-corrosion par galvanisation ou métallisation et finition peinte.

Pintura

Tinta Electroestática a Polvo – Revestimiento Uniforme con buen acabado. Buenas características de adherencia al soporte, resistencia a la abrasión y resistencia química. No contiene solventes y no emite compuestos orgánicos volátiles (COV) para la atmosfera.

Métallisation

Protection de surface par projection de zinc ou de zinc/aluminium, avec désoxydation et dégraissage par grenailage abrasif, le dépôt de zinc atteignant une épaisseur minimale de 30-40 microns.

Metalización

Protección de superficie vía proyección de zinc o zinc/aluminio, con desoxidación y desengrase através de jacto abrasivo por granalla, alcanzando un espesor mínimo de 30-40 micrones de deposición de zinc.



Acier Métallisé
Acero Metalizado

Galvanisation

Proteção de superfície por imersão num banho de zinco (mín. 98% Zinco) a cerca de 450°C. Ao reagir com a superfície metálica, forma uma liga de Zinco/Ferro. A espessura mínima de zinco é de 60 microns.

Galvanización

Galvanización de superficie por inmersión en baño de zinc (mín. 98% Zinc) a aproximadamente 450°C. En reacción con la superficie metálica, forma una liga de Zinc/Hierro. El espesor mínimo de zinc es de 60 micrones.



Acier Galvanisé
Acero Galvanizado

ACIER CORTEN

ACERO CORTEN

Caractérisation

L'acier Corten est considéré comme un matériau « vivant », en raison du processus évolutif de maturation / oxydation qui le caractérise et peut varier dans le temps en nuances et en tonalités, en fonction de sa forme, de la position dans laquelle l'objet est installé, de l'exposition et des cycles d'usure.

La vitesse d'oxydation et la tonalité peuvent varier en fonction du type d'exposition environnementale à laquelle l'élément est soumis. La période moyenne de stabilisation du cycle de maturation naturelle du corten est d'environ 12/18 mois, en présence de conditions climatiques adéquates.

Solutions AMOP

- Acier Corten pré-oxydé, avec finition vernie, traitement spécial pour réduire les écoulements du processus d'oxydation « ANTI-WASH-OUT » (à la demande du client, avec un coût supplémentaire). Ce traitement ne bloque pas complètement les pertes, mais réduit considérablement les fuites d'oxyde, ce qui donne au produit un aspect et une finition plus foncés.
- Acier Corten pré-oxydé, avec une finition naturelle, utilisant un processus d'accélération de l'oxydation réalisé en usine.
- Acier Corten décapé, pour une oxydation naturelle plus rapide sur place.
- Acier Corten brut, soumis à une oxydation naturelle plus lente sur place.

Important

-En cas d'installation sur des surfaces précieuses/poreuses, compte tenu des éventuels écoulements naturels, il peut être conseillé d'utiliser de l'acier métallisé ou de l'acier galvanisé «couleur corten».

— Corten Naturel *Corten Natural* —



Aspect / Tonalités au moment de l'oxydation initiale.

Aspecto / Tonalidades en el momento inicial de oxidación.



Aspect / Tonalités à la fin de la période d'oxydation.

Aspecto / Tonalidades en el final del período de oxidación.

Corten Vernis *Corten Barnizado*



Traitement spécial et protection Amop « Anti-Washout ».

Tratamiento especial y protección Amop "Anti-Washout".

Caracterización

Se considera el acero corten como un material "vivo" por el proceso evolutivo de maduración/oxidación que lo caracteriza, ya que puede variar con el pasar del tiempo las tonalidades y matices, dependiendo de su forma, posición de instalación del objeto y exposición y ciclos de desgaste.

La velocidad de oxidación y tonalidad pueden variar dependiendo del tipo de exposición ambiental a que el elemento se sujete. El periodo medio de estabilización del ciclo natural de maduración del corten es de aproximadamente 12/18 meses, mediante las condiciones meteorológicas adecuadas.

Soluciones AMOP

- Acero Corten Pre-oxidado con acabado barnizado, tratamiento especial para reducir los derrames del proceso de oxidación. "ANTI-WASH-OUT" (cuando solicitado por el cliente, con un costo adicional). Este tratamiento no bloquea completamente las pérdidas pero disminuye significativamente el vaciamiento de óxido, añadiendo un aspecto y acabado más oscurecidos al producto.
- Acero Corten Pre-oxidado, con acabado natural, utilizando un proceso de aceleración de oxidación ejecutado en fábrica.
- Acero Corten Decapado, para una oxidación natural más rápida en la obra.
- Acero Corten Bruto, sujeto a una oxidación natural más lenta en la obra.

Importante

- En el caso de instalación sobre superficies valiosas/porosas, se podrá recomendar la utilización de acero metalizado o galvanizado con "corten" debido a eventuales derrames naturales.

BÉTON UHPC

HORMIGÓN UHPC

LISSE PEINT

LISO PINTADO

La surface lisse du béton est peinte avec une peinture à base de polyuréthane disponible en plusieurs couleurs standard ou sur demande dans la palette de couleurs.

Sobre la superficie lisa del hormigón se aplica una pintura con tinta de base poliuretano" disponible en varios colores estándar o bajo consulta en el mapa de colores.



UHPC IP B299
ROUGE
ROJO



UHPC IP E230
ORANGE
NARANJA



UHPC IP Z319
JAUNE
AMARILLO



UHPC IP F445
VERT
VERDE

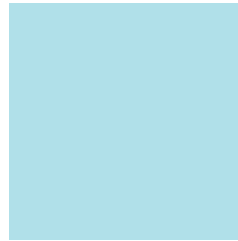

UHPC IP S419
BLEU
AZUL



UHPC IP M231
MARRON
MARRÓN

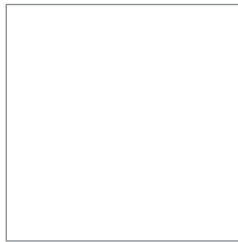

UHPC IP B000
BLANC
BLANCO

LISSE PIGMENTÉ

LISO PIGMENTADO

La superficie que sale do molde se deja intacta, presentando solamente la goma del hormigón.

The surface coming out of the mould is left untouched, showing only the concrete skin.



UHPC 400 BR
BLANC
BLANCO

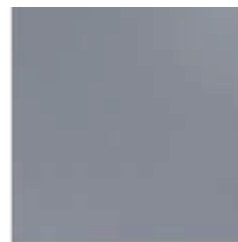

UHPC 400 CZ
GRIS
GRIS

BOUCHARDÉ LISSE

ABUJARDADO SUAVE

Surface à l'aspect lisse mat et rugueux. Finition qui ressemble à l'aspect de la pierre naturelle sablée.

Superficie de aspecto liso rugoso mate. Acabado que sembra la piedra natural jateada.

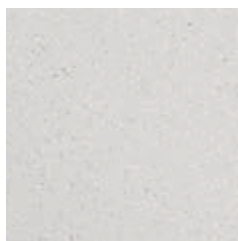

UHPC 470 BR
BLANC
BLANCO



UHPC 470 CZ
GRIS
GRIS

BÉTON UHPC

HORMIGÓN UHPC

Formulation UHPC (Ultra High Performance Concrete), design, processus de conformation - un un projet innovant conçu dans un processus de co-recherche entre l'industrie et le design.

AVANTAGES CLÉS

- Le poids a été réduit de moitié environ, grâce à la nouvelle conception minimaliste ;
- Réduction de l'épaisseur (jusqu'à 3 fois inférieure) ;
- Résistance élevée à la compression (environ 2 fois supérieure) ;
- Absorption d'eau correspondant à la moitié des bétons conventionnels ;
- Degré de compaction du béton 2 fois supérieur, en raison de la réduction de la teneur en vides ;
- Plus grande durabilité de l'élément en béton grâce à un dosage élevé de ciment ;
- Grande résistance au vieillissement et aucune perte de masse dans les cycles de gel-dégel ;
- Résistance à l'abrasion (1,6x plus élevée que le béton conventionnel) ;
- Capacité à reproduire des textures de lignes fines et à réaliser des géométries uniques.

FINITIONS

- Béton : Lisse peint / Lisse pigmenté / Décapé
- Vérifier la Carte des couleurs et le Plan des finitions

TRAITEMENTS

- Waterproof
- Antigraffiti
- Vernis de polyuréthane

Formulación UHPC (Ultra High Performance Concrete), diseño, proceso de conformación - un proyecto innovador concebido en un proceso de co-investigación entre la industria y el diseño.

VENTAJAS-CLAVE

- Reducción de Peso para aproximadamente la mitad, resultante del rediseño minimalista;
- Reducción del Espesor (hasta 3x menos);
- Elevada resistencia a la compresión (aprox. 2x mayor);
- Absorción de agua correspondiente a la mitad de los hormigones convencionales;
- Grado de compactación del hormigón 2x mayor ante la reducción del tenor de vacíos;
- Mayor durabilidad del elemento en hormigón debido al elevado dosaje de cemento;
- Elevada resistencia al envejecimiento y inexistencia de pérdida de masa en ciclos de hielo/deshielo;
- Resistencia a la Abrasión (1.6x superior al hormigón convencional);
- Capacidad de reproducción de texturas con traza fina y realización de geometrías únicas.

ACABAMIENTOS

- Hormigón: Liso pintado / Liso pigmentado / Decapado
- Verificar Mapa de Colores y Carta de Acabados

TRATAMENTOS

- Hidrofugado
- Antigraffiti
- Barniz de poliuretano



arête vive
arista viva



arête biseautée
arista biselada



arête arrondie
arista boleada

Certaines finitions peuvent déterminer le type d'arête.

Algunos acabamientos podrán determinar el tipo de arista.

Tout produit peut avoir un système de fixation au sol.

Cualquier producto podrá tener sistema de fijación al suelo.

BÉTON RECYCLÉ

HORMIGÓN RECICLADO



Ces produits écologiques intègrent des déchets industriels recyclés dans le béton, favorisant ainsi la durabilité et la protection de l'environnement grâce à l'économie circulaire. Pour les modèles en béton naturel produits avec une finition moulée. Ce sont des produits respectueux de l'environnement et conformes aux normes de qualité Amop.

Estos productos ecológicos integran residuos industriales reciclados en el hormigón, promoviendo la sostenibilidad y la protección del medio ambiente través de la economía circular. Para modelos de hormigón natural producido con acabado moldado. Son productos ambientalmente sostenibles con los padrones de calidad Amop.



RE-CYCLE



RE-CYCLE LISSE GRIS NATUREL

La surface obtenue à partir du moule présente un aspect naturel, avec de petites imperfections, porosités et taches.

RE-CYCLE LISO GRIS NATURAL

La superficie obtenida del molde queda con El Aspecto natural, presentando pequeñas imperfecciones, porosidades y manchas.

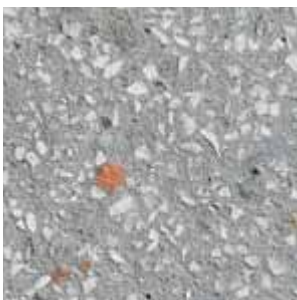

RE-CYCLE BOUCHARDÉ GRIS NATUREL

La surface est soumise à un processus de bouchardage, présentant l'aspect irrégulier des granulats recyclés et du béton de parement.

RE-CYCLE ABUJARDADO GRIS NATURAL

La superficie es sujeta a un proceso de abujardamiento, presentando la apariencia irregular de los agregados reciclados y del hormigón natural.

BÉTON RECYCLÉ

HORMIGÓN RECICLADO

RE-CYCLE

Nous développons de nouveaux éco-matériaux sous la forme de nouvelles formulations avec des matériaux recyclés, à base de granulats provenant de déchets de démolition et de construction (DDC) et d'autres déchets industriels. Les nouvelles formulations donnent naissance à des produits plus durables et ayant un impact moindre sur l'environnement.

FINITION

Un matériau brut sophistiquée, en béton gris, avec des petites taches, des pores et des imperfections naturelles ou des microfissures, qui sont caractéristiques de ce matériau et de son incorporation de DDC

Vous pouvez acheter d'autres pigmentations sur devis

AVANTAGES CLÉS

- Utilisation de granulats recyclés
- Consommation d'eau réduite
- Réduction de la consommation d'énergie
- Réduction des coûts d'entretien
- Grande longévité
- Optimisation économique

PRODUCTION

C'est un processus de production plus court, avec une consommation d'eau plus faible, utilisant environ 25 à 40 % de granulats de démolition et de construction recyclés (déchets obtenus à partir de produits et de structures en béton). Après un processus de recyclage, les granulats (DDC) sont reconvertis en matière première de la meilleure qualité pour être incorporés dans les éléments en béton Amop, avec le marquage CE et le produit recyclé certifié TÜV.

Desarrollamos nuevos eco-materiales bajo la forma de nuevas formulaciones con material reciclado basado en agregados de residuos de demolición y construcción (RCD) y otros residuos industriales. Las nuevas formulaciones originan productos que son más sostenibles y presentan menor impacto en el medio ambiente.

ACABAMIENTO

Un sofisticado material bruto, en hormigón gris, con pequeñas manchas, porosidades y imperfecciones naturales o microfisuras, que son características propias de este material y respectiva incorporación de RCD.

Podrá adquirir otra pigmentación bajo consulta.

VENTAJAS-CLAVE

- Uso de agregados reciclados
- Menor consumo de agua
- Reducción del consumo de energía
- Costos de mantenimiento más bajos
- Elevada durabilidad
- Optimización económica

PRODUCCIÓN

Se encuadra como un proceso de producción más corto, con menor consumo de agua, utilizando aproximadamente 15% a 40% de los agregados de demolición y construcción reciclados (residuo obtenido desde productos y estructuras de hormigón).

Después de un proceso de reciclaje, los agregados (RCD) son reconvertidos en materia prima de la mejor calidad para incorporación en elementos de hormigón Amop, con la marca CE y producto reciclado e certificado TÜV.

BÉTON CS / ES

HORMIGÓN CS / ES

LISSE PEINT

LISO PINTADO

La surface lisse du béton est peinte avec une peinture à base de polyuréthane disponible en plusieurs couleurs standard ou sur demande dans la palette de couleurs.

Sobre la superficie lisa del hormigón se aplica una pintura con tinta de base poliuretano" disponible en varios colores estándar o a solicitud en el mapa de colores.



IP B299
ROUGE
ROJO



IP E230
ORANGE
NARANJA



IP Z319
JAUNE
AMARILLO



IP F445
VERT
VERDE



IP S419
BLEU
AZUL



IP M231
MARRON
MARRÓN

LISSE PIGMENTÉ

LISO PIGMENTADO

La surface sortant du moule est laissée intacte, ne laissant apparaître que la gomme de béton.

La superficie que sale del molde queda intacta, presentando solamente la goma del hormigón.

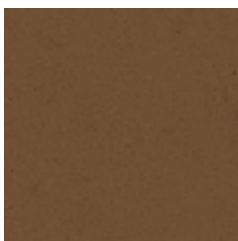

400 CS
BÉTON MARRON
HORMIGÓN MARRÓN



400 CM
BÉTON CRÈME
HORMIGÓN CREMA

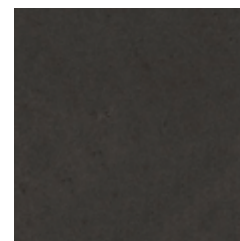

400 NG
BÉTON NOIR
HORMIGÓN NEGRO

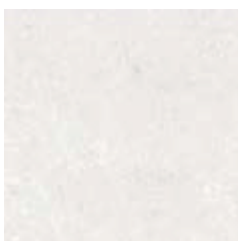

400 BR
BÉTON BLANC
HORMIGÓN BLANCO



400 CZ
BÉTON GRIS
HORMIGÓN GRIS

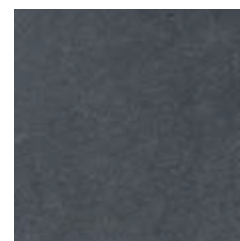

400 AT
BÉTON ANTHRACITE
HORMIGÓN ANTRACITA

DÉGROSSI DESASTADO

Surface à l'aspect lisse, mat.
Finition qui ressemble à l'aspect de
la pierre naturelle sciée.

Superficie de aspecto liso, mate.
Acabado que sembra la
piedra natural serrada.

► **Compatible avec les
Revêtements et les
Revêtements de Sols
Monok pages 172-173.**

**Compatible con
Revestimientos y Pavimentos
Mono k páginas 172-173.**



475 P
PIERRE DE LIOZ
PIEDRA LIOZ



455 P
GRANIT JAUNE
GRANITO AMARILLO

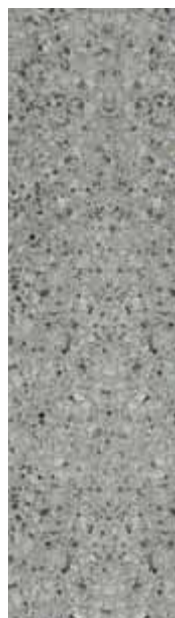

445 P
GRANIT BLEU
GRANITO AZUL



405 P
PIERRE MARRON
PIEDRA MARRÓN

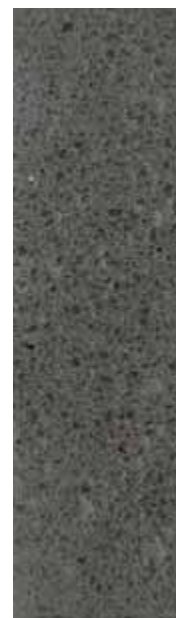

425 P
GRANIT NOIR
GRANITO NEGRO

BOUCHARDÉ ABUJARDADO

Finition à texture rugueuse et haute
adhérence.
Finition qui laisse les granulats du
béton visibles.

Acabado de textura rugosa
de elevada adherencia.
Acabado que vuelve visibles
los agregados del hormigón.

► **Compatible avec
les Revêtements et les
Revêtements de Sols
Monok pages 174-177 | 184-185.**

**Compatible con
Revestimientos e Pavimentos
Mono k páginas 174-177 | 184-185.**



475
PIERRE DE LIOZ
PIEDRA LIOZ



455
GRANIT JAUNE
GRANITO AMARILLO



445
GRANIT BLEU
GRANITO AZUL

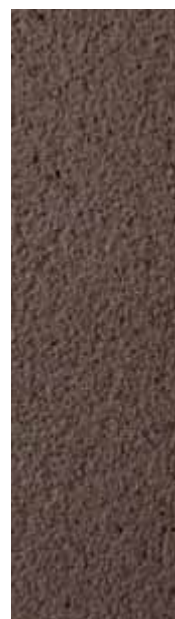

405
PIERRE MARRON
PIEDRA MARRÓN



425
GRANIT NOIR
GRANITO NEGRO

BÉTON CS / ES

HORMIGÓN CS / ES

Le béton CS | ES (Cast Stone | Engineered Stone) est un béton architectural armé avec de l'acier nervuré, composition rhéologique pierreuse à grain fin et un ton de couleur similaire à la couleur finale de l'objet à bétonner. Les surfaces sont traitées de manière appropriée en injectant un mastic fin dans la microporosité ouverte du béton pour former une surface sans pores.

AVANTAGES CLÉS

- Haute résistance au vieillissement
- Résistance élevée à la compression
- Résistant aux pluies acides
- Durabilité élevée et faible coût d'entretien
- Inertes naturels dans la couleur souhaitée et à grain fin
- Haut degré de personnalisation des mélanges de béton
- Haute résistance à la corrosion
- Résistance au vandalisme
- Résistant aux variations climatiques
- Matière première d'origine contrôlée et certifiée
- Finition à la main

FINITIONS

- Béton : Lisse peint / Lisse pigmenté / Décapé / Bouchardé
- Vérifier la Carte des couleurs et le Plan des finitions

TRAITEMENTS

- Waterproof
- Antigraffiti
- Vernis de polyuréthane

El hormigón CS | ES (Cast Stone | Engineered Stone) es un hormigón arquitectónico armado con acero rayado, composición reológica pétreo de granulometría fina y de tonalidad aproximada a la coloración final del objeto donde se aplicará el hormigón. Las superficies son debidamente tratadas con rejunte de la microporosidad abierta del hormigón, con filler fino, formando una superficie sin poros.

VANTAJAS-CLAVE

- Elevada Resistencia al Envejecimiento
- Elevada resistencia a la compresión
- Resistente a lluvia ácida
- Elevada durabilidad y bajo costo de mantenimiento
- Inertes naturales al color y granulometría fina
- Elevado grado de personalización de masas de hormigón
- Elevada resistencia a la corrosión
- Resistente al vandalismo
- Resistente a variaciones meteorológicas
- Materia prima de origen controlada y certificada
- Acabado final manual (Hand Made)

ACABADOS

- Hormigón: Liso pintado / Liso pigmentado / Desbastado / Abujardado
- Verificar Mapa de Colores y Carta de Acabados

TRATAMIENTOS

- Hidrofugado
- Antigraffiti
- Barniz de poliuretano



arête vive
arista viva



arête biseautée
arista biselada



arête arrondie
arista boleada

Certaines finitions peuvent déterminer le type d'arête.

Algunos acabados podrán determinar el tipo de arista.

Tout produit peut avoir un système de fixation au sol.

Cualquier producto podrá tener sistema de fijación al suelo.

GARANTIE AMOP

GARANTÍA AMOP

Les matériaux sont garantis pour leurs performances en matière de fonctionnalité, d'esthétique et d'adéquation à l'usage prévu, ainsi que par leur résistance à l'exposition aux agents atmosphériques et aux changements climatiques.

En plus de la garantie légale du fabricant de 3 ans, des garanties accrues sont prévues sur le mobilier urbain pour les matériaux dont la qualité et le processus de finition garantissent leur stabilité tout au long de leur cycle de vie.

La garantía de los materiales es atribuida por su desempeño ante los requisitos funcionales, estéticos y de adecuación a la utilización prevista, así como su resistencia a la exposición a los agentes meteorológicos y a los cambios climáticos.

Además de la garantía legal de 3 años del fabricante, se prestan, en el mobiliario urbano, garantías incrementadas a los materiales cuya calidad y proceso de acabado aseguran su estabilidad a lo largo de su ciclo de vida.

Mobilier Urbain *Mobiliario Urbano*

3 Ans 3 Años	5 Ans 5 Años	10 Ans 10 Años
<ul style="list-style-type: none"> - Béton lisse pigmenté Hormigón liso pigmentado - Bois Maderas - Acier métallisé peint Acero metalizado pintado 	<ul style="list-style-type: none"> - Béton lisse peint Hormigón liso pintado - Acier galvanisé Acero galvanizado - Plastique recyclé Plástico reciclado - Composites type HPL Compuestos tipo HPL 	<ul style="list-style-type: none"> - Béton bouchardé Hormigón abujardado - Béton lapidé Hormigón desbastado - Béton bouchardé lisse Hormigón abujardado suave - Acier inoxydable Acero inoxidable - Acier Corten Acero Corten

Exclusions :

- Non-respect des conditions définies dans les conditions générales de vente ; Caractéristiques naturelles des matériaux, des finitions et des traitements ; Dommages causés par une manipulation, un transport, une installation ou une utilisation incorrects ; Eléments, pièces et composants de connexion qui ne sont pas fabriqués dans le même matériau ; Dommages résultant du non-respect des recommandations du fabricant et/ou du plan d'entretien, de nettoyage et de protection le cas échéant ; Garanties non cumulatives.

Excepciones:

- Incumplimiento de los términos definidos en las condiciones generales de venta; Características naturales de los materiales, de los acabados y tratamientos; Daños causados por incorrecto manejo, transporte, instalación o utilización; Elementos, partes y componentes de conexión no conducentes con el mismo material; Daños resultantes del incumplimiento de las recomendaciones del fabricante y/o del plan de mantenimiento, limpieza y protección cuando aplicable; Garantías no acumulables.



INDEX

ÍNDICE

URBAN

ADD-ONS	138	LIVRE	39	MARCHE	165
ÁGUEDA	94	LORD	72	MEGA-DALLE	164
ALGECIRAS	135	LUGAR COMUM	78	ORIGAMI	167
AM	88	MATADI	36	ROUND UP	154
AMENO	44	MATEUS	92	SALINAS	166
AMOPLAY	26	MIA	86	SCREEN	156
AR PURO	18	MINIMAL	77	UMBRELLA	160
AR PURO +	22	MODO	42		
AVEIRO	130	MODULAR	46	MONO K PAVINGS	
BASICS	50	MUL	112	ACESSOIRES POUR	
BOSSA	137	MUNDA	102	PISCINES	189
CAMDEN	129	OBLONG	76	BANDE	177
CELL FORMS	34	PARKLETS	149	BANDE	190
CITIZEN	90	PLANO	74	BANDE BETÓN	180
COIMBRA	70	PUMP TRACKS	144	COMPLÉMENTS	181
COMPORTA	132	R7M	136	DALLE PODOTACTILE	196
CONFORT	108	R-LIGHT	62	DIAGONAL	178
CRU	124	SMART SYSTEM	142	DISTINTUS	
DNA	38	SOCIAL PLAY	66	Dégrossi	172
DOLMA	40	SPINNER	128	DISTINTUS	
E'LEVE	65	TEJO	104	SATINÉ	170
FRAME	118	TOKYO	110	ESTÉREOTOMIES	192
FRESTA	103	VOUGA RIO	114	ESTILHADUS	174
GEOMETAL	98	WISE	126	GRANALHADUS	184
GÓIS	116			MARCHES ET	
HYBRID	96	PRIVATE		PLINTHES	191
IK	134			LONGUS	186
LANDSCAPES	30	FLOW	162	TOSKANA	188
LINK	127	FOYER	165		

Informations sur les mesures

Les mesures sont exprimées en L x l x H (Longueur, Largeur, Hauteur).

Les mesures du mobilier sont celles visibles au-dessus du sol, veuillez vous référer à la fiche technique.

Le rayon indiqué du mobilier courbe est externe.

Información sobre las medidas

Las medidas están referenciadas como L x A x A (Longitud, Ancho, Altura).

El mobiliario presenta las medidas visibles desde arriba del suelo, debiendo ser consultada la hoja técnica.

El rayo informado en el mobiliario curvo es exterior.

Note

Les couleurs de ce catalogue ne sont qu'indicatives.

Tous les produits à base de ciment peuvent souffrir du phénomène d'efflorescences. C'est un phénomène naturel.

Nota

Los colores de este catálogo son meramente indicativos.

Todos los productos cementosos pueden sufrir del fenómeno de eflorescencias. Se trata de un fenómeno natural.

amop[®]
synergies

Amop, Lda.

R. Chão Redondo, 258, Apt. 38
3754-906 Aguada de Baixo
Águeda - Portugal

GPS

N 40 30.837, W 8 26.465

234 667 957

amop@grupoamop.com

Export Contacts

+351 234 661 904

+351 234 661 903

export@grupoamop.com

www.grupoamop.com

